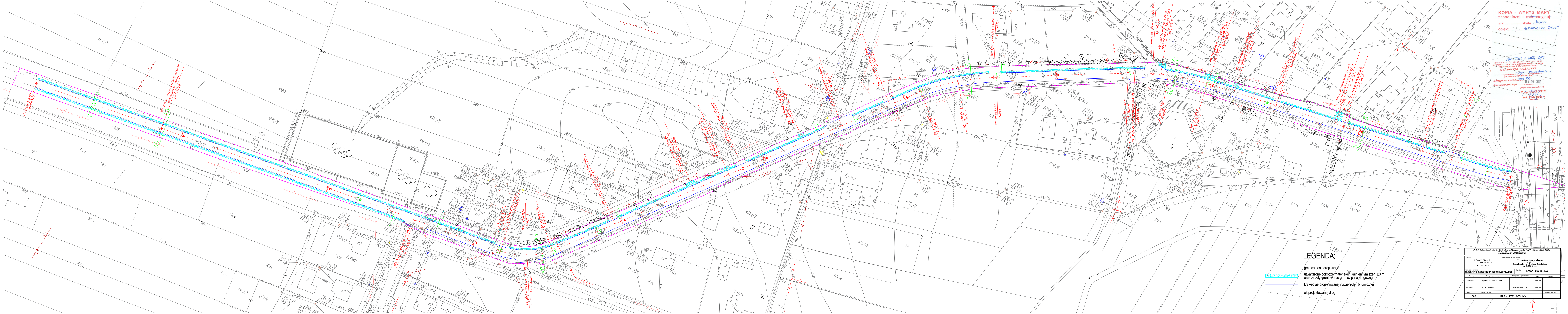

KOPIA - WYRYS MAPY
zasadniczej - ~~ewidencyjnej~~
ark. .... skala 1:1000
obiekt GRODZISKO DOLNE

GN-6642.1.1064.2017
Poświadcza się zgodność niniejszej kopii z treścią materiału państwowego zasobu geodezyjnego i kartograficznego
STAROSTA LEŻAJSKI
mapa zasadnicza
(nazwa materiału zasobu)
Identyfikator P.1808.2008.1880
Data wykonania kopii 05. 09. 2017
podpis osoby upoważnionej
Z up. STAROSTY
inż. Piotr Deryło
Inspektor

LEGENDA:

- - -	granica pasa drogowego
▨	utwardzone pobocze materiałem kamiennym szer. 1,0 m oraz zjazdy gruntowe do granicy pasa drogowego
—	krawędzie projektowanej nawierzchni bitumicznej
- - -	oś projektowanej drogi

Nadzór Robót Konstrukcyjno-Budowlanych i Drogowych, Usługi Projektowe Piotr Halica
Ul. Złota Góra 29/2 37-550 Radymno
NIP 792-158-07-40 REGON 650945496

Inwestor:
POWIAT LEŻAJSKI
UL. M. KOPERNIKA 8
37-300 LEŻAJSK

Przedsięwzięcie budowlane:
"Przebudowa drogi powiatowej
nr 1271 R
Grodzisko Dolne - Chałupki Dębniańskie
km 2+060 - 3+059

Faza opracowania: MATERIAŁY DO ZGŁOSZENIA ROBÓT BUDOWLANYCH
Część: CZĘŚĆ RYSUNKOWA

Funkcja	Tytuł, Imię, nazwisko	Nr uprawn.,specjalność	Data	Podpis
Opracował	mgr inż. Norbert Gurdziel	-	09.2017	
Projektant	inż. Piotr Halica	PDK/0064/OWOD/16	09.2017	

Skala:	Tytuł rysunku:	Numer rysunku:
1:500	PLAN SYTUACYJNY	1