

STRONA TYTUOWA
PROJEKT ZAGOSPODAROWANIA DZIAŁKI

**INWESTOR : Powiat Łęczyński – Zespół Szkół Rolniczych w
Kijanach**

NAZWA ZAMIERZENIA BUDOWLANEGO:

**PODJAZD DLA OSÓB NIEPEŁNOSPRAWNYCH DO
BUDYNKU ZESPOŁU SZKÓŁ ROLNICZYCH W
KIJANACH**

ADRES I KATEGORIA OBIEKTU BUDOWLANEGO:

KIJANY GMINA SPICZYN

Kategoria obiektu : VIII

Działka: Nr 78/56

Jednostka obręb ewidencyjny: 0601006_2 Spiczyn

Obręb ewidencyjny : 0601006_2. 4 - Kijany

Jednostka opracowująca : A. Woźniak Upr.1930/Lb/73

Data opracowania : Lubartów 15.05. 2023 r.

Aleksander Woźniak
Upr. Arch. Konstr. Inż.
Nr 1930/Lb/73

SPIS ZAWARTOŚCI

1. Podstawa opracowania.

2. Opis techniczny podjazdu.

4. Rysunki :

- Wskazanie lokalizacyjne podjazdu - 1.**
- Rzut wejścia stan istniejący - 2.**
- Widok elewacji stan istniejący - 3.**
- Rzut wejścia z podjazdem - 4.**
- Widok elewacji z podjazdem - 5.**
- Przekrój pionowy A-A - 6.**

1. Podstawa opracowania.

- zlecenie ZS R w Kijanach
- mapka zasadnicza
- wizja lokalna i pomiary

2. Opis techniczny.

Projektuje się podjazd dla osób niepełnosprawnych do budynku łącznika z wejściem na hol od strony północnej, obok budynku sali gimnastycznej.

Konstrukcję balustrady podjazdu należy wykonać z stali - słupki o rozstawie co 1,50 m z pochwytem z trzech rzędów rur stalowych ϕ 42,4 mm na wysokości 75 cm, 90 cm mocowanych do słupków za pomocą uchwytów wysokości 110 cm mocowanych do słupka.

Palisadę pochylni o wym. 16,5x11 cm należy montować na uprzednio przygotowanym podkładzie z betonu B-10 gr. 12 cm i podsypce cementowo - piaskowej. Palisada powinna wystawać ponad powierzchnię pochylni wykonanej z kostki brukowej 7 cm.

Następnie należy:

Pochylnię powierzchni jezdnej i spoczników wyłożyć kostką brukową gr. 6 cm na podsypce piaskowej, podbudowie z betonu gr 12 cm i podsypce cementowo - piaskowej.

Balustrady należy wykonać - pochwyty i słupki z rur stalowych 42,4x2 mm. Słupki w rozstawie co 1,50 m z poręczami z rur stalowych ϕ 42,4x2 mm, na wys. 75 cm, 90 cm mocowanych do słupków i na wys. 110 cm mocowanych na wierzchu słupka.

Zakończenie pochwyty przedłużyć o 30 cm z rur 42,4 mm poza skrajne słupki.

Przestrzeń w odległości 5cm od cokolika do pochwytu dolnego na wys. min. 50 cm wypełnić prętami stalowymi pionowymi z w odstępach co 12 cm o średnicy 12 mm .

Podjazd należy zakończyć powierzchnią poziomą 150 x150 cm na początku i końcu podjazdu.

Szerokość podjazdu 120 cm utwardzona kostką brukową gr 6 cm .

Do cięcia, montażu używać odpowiedniego sprzętu, do ubijania podsyppek i betonu, spawarek i pił oraz elektrod i drutów spawalniczych.

Opracował:

A. Woźniak upr.1930/Lb/73

Aleksander Woźniak
Upr. Arch. Konstr. Inż.
Nr 1930/Lb/73

OŚWIADCZENIE

PROJEKT ZAGOSPODAROWANIA DZIAŁKI

BUDOWA MAŁEJ ARCHITEKTURY

Podjazd dla osób niepełnosprawnych do budynku Zespołu Szkół Rolniczych w Kijanach

KAT. OBIEKTU VIII.

INWESTOR: Powiat ŁĘCZYŃSKI – Zespół Szkół Rolniczych w Kijanach

ADRES: Kijany , Gmina Spiczyn

NUMER EWIDENCYJNY: DZIAŁKA NR 78/56

Jednostka ewidencyjna, obręb ew. 0601006_2 Spiczyn ,0601006_2. 4 -Kijany

Wypełniając postanowienie art. 34 ust. 3 ustawy z dnia 7 lipca 1994r,
”Prawo Budowlane” (Dz. U. z 2020 r poz. 1333 z późn. zm.)

Oświadczam że:

Projekt zagospodarowania działki - budowa małej architektury w miejscu publicznym – podjazd dla Zespołu Szkół Rolniczych w Kijanach dz. Nr 78/56, jednostka ewidencyjna 0601006_2 Spiczyn, obręb 0601006_2. 4 Kijany opracowany został zgodnie z obowiązującymi przepisami i zasadami wiedzy technicznej.

Opracował:

Aleksander Woźniak

Upr. arch. kontr. inż. 1930/Lb/73

Aleksander Woźniak
Upr. Arch. Konstr. Inż.
Nr 1930/Lb/73

Lubartów 15.05.2023r.

RZUT WEJŚCIA Z CHODNIKIEM DO ZESPOŁU SZKÓŁ ROLNICZYCH W KIJANACH - STAN ISTNIEJĄCY

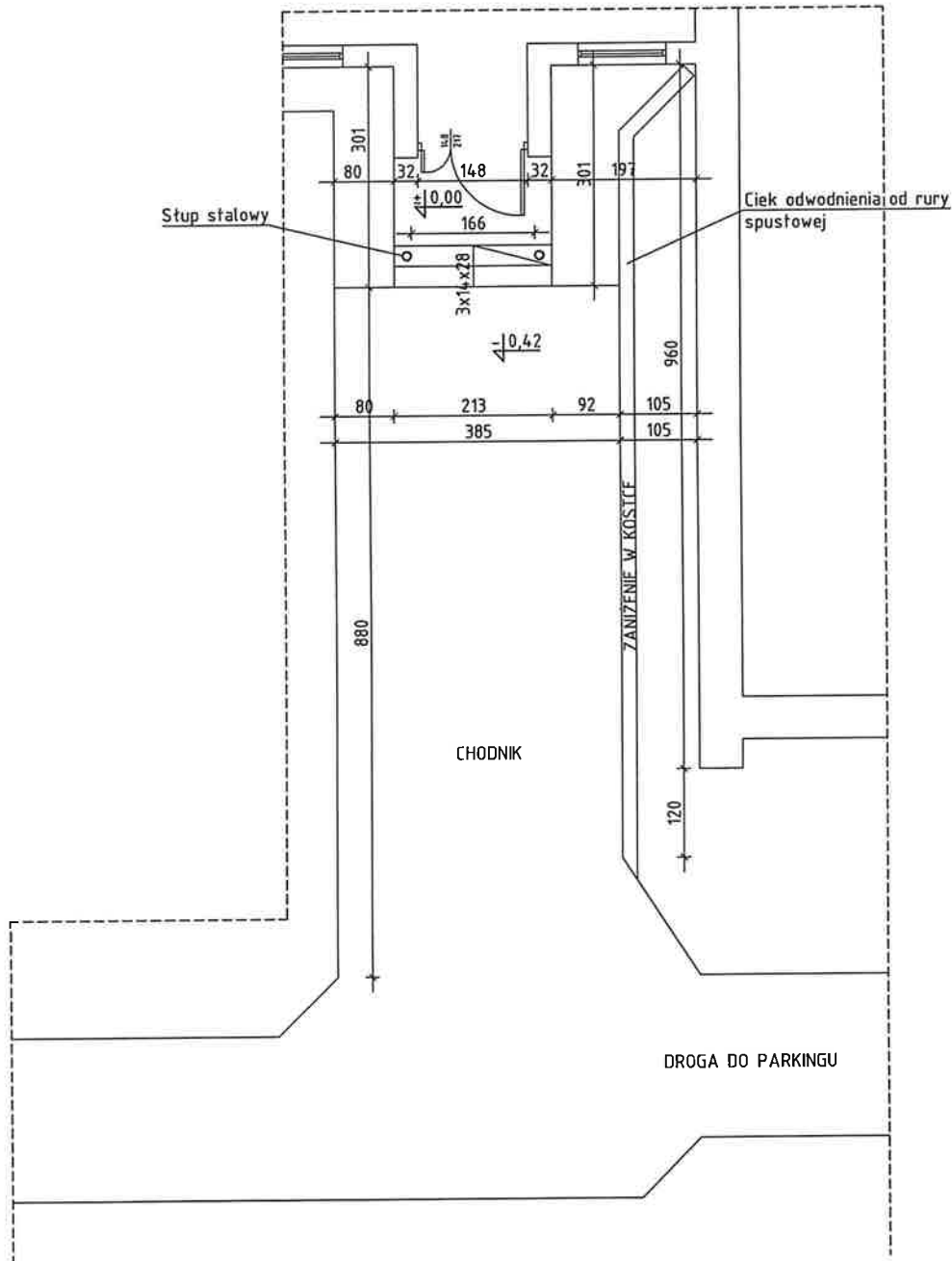

OPRACOWAŁ:	Aleksander Woźniak	Upr. 1930/Lb/73	Adres: ZESPÓŁ SZKÓŁ ROLNICZYCH W KIJANACH M. KISPICZYN, DZ. NR 78/56
OBIEKT:	ZESPÓŁ SZKÓŁ ROLNICZYCH W KIJANACH		Investor: POWIAT ŁĘCZYŃSKI UL. JANA PAWŁA II 95A 21-010 ŁĘCZNA
TYTUŁ RYSUNKU:	RZUT WEJŚCIA WRAZ Z CHODNIKIEM DO ZSR W KIJANACH - STAN ISTNIEJĄCY		DATA:
			SKALA:
			NR RYS.: 2

WIDOK CZĘŚCI ELEWACJI Z WEJŚCIEM DO ZESPOŁU SZKÓŁ ROLNICZYCH W KIJANACH - STAN ISTNIEJĄCY



ELEWACJA POŁUDNIOWA

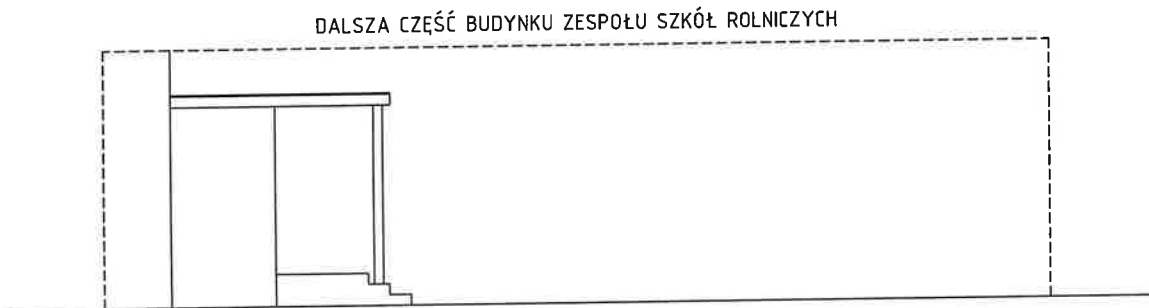

ELEWACJA WSCHODNIA

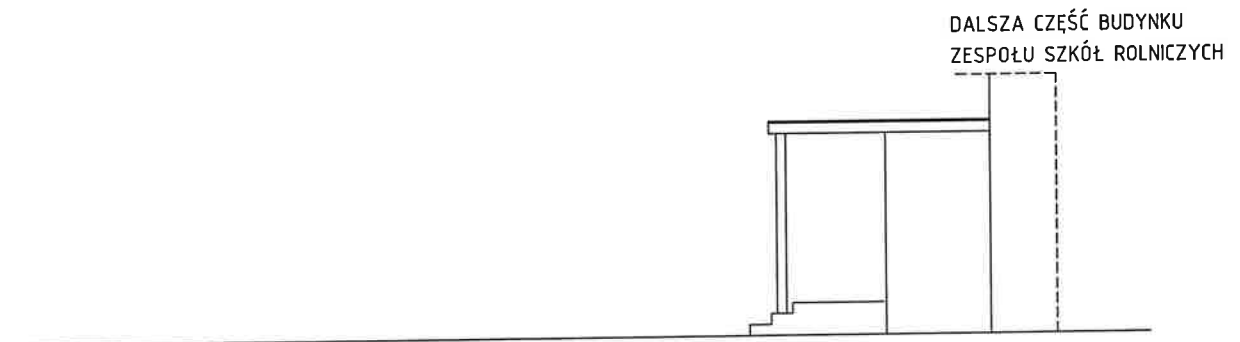

ELEWACJA ZACHODNIA

OPRACOWAŁ:	Aleksander Woźniak	Upr. 1930/Lb/73	Adres: ZESPÓŁ SZKÓŁ ROLNICZYCH W KIJANACH GM. SPICZYN, DZ. NR 78/56		
	<i>Aleksander Woźniak</i> Upr. Arch. 1930/Lb/73		Miejscowość: POWIAT ŁĘCZYŃSKI UL. JANA PAWŁA II 95A 21-010 ŁĘCZNA		
OBIEKT:	ZESPÓŁ SZKÓŁ ROLNICZYCH W KIJANACH		DATA:	SKALA:	NR RYS.:
TYTUŁ RYSUNKU:	WIDOK CZĘŚCI ELEWACJI Z WEJŚCIEM DO ZSR W KIJANACH - STAN ISTNIEJĄCY		05. 2023	1:100	3

RZUT WEJŚCIA WRAZ Z PODJAZDEM DLA OSÓB NIEPEŁNOSPRAWNYCH DO ZESPOŁU SZKÓŁ ROLNICZYCH W KIJANACH

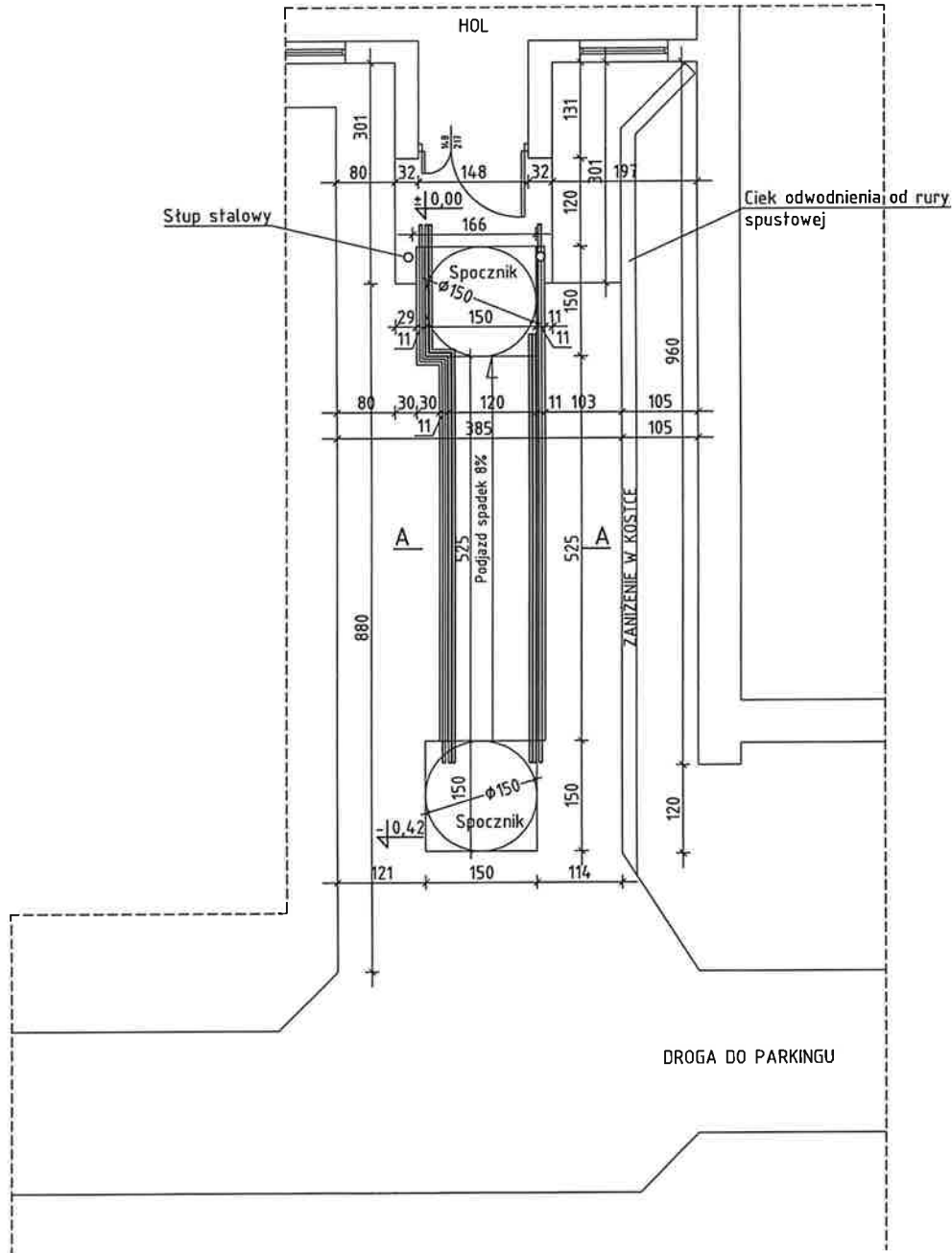

OPRACOWAŁ:	Aleksander Woźniak	Upr. 1930/Lb/73	Adres: ZESPÓŁ SZKÓŁ ROLNICZYCH W KIJANACH GM. SPICZYN, DZ. NR 78/56		
OBIEKT:	ZESPÓŁ SZKÓŁ ROLNICZYCH W KIJANACH		Inwestor: POWIAT ŁĘCZYŃSKI UL. JANA PAWŁA II 95A 21-010 ŁĘCZNA		
TYTUŁ RYSUNKU:	RZUT WEJŚCIA WRAZ Z PODJAZDEM DLA OSÓB NIEPEŁNOSPRAWNYCH DO ZSR W KIJANACH		DATA:	SKALA:	NR RYS.
			05. 2023	1:100	4

ELEWACJE WRAZ Z PODJAZDEM DLA OSÓB NIEPEŁNOSPRAWNYCH DO ZESPOŁU SZKÓŁ ROLNICZYCH W KIJANACH

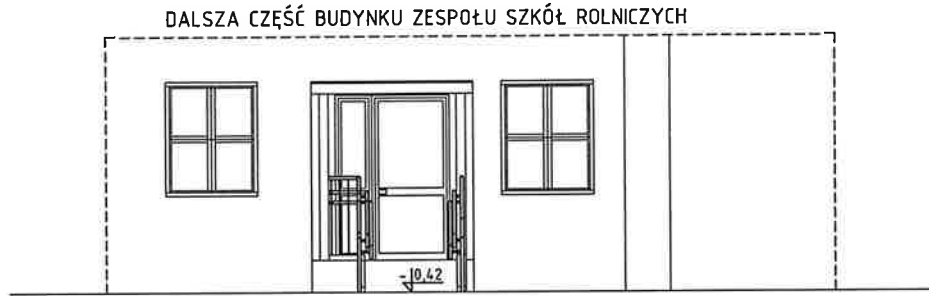

ELEWACJA POŁUDNIOWA

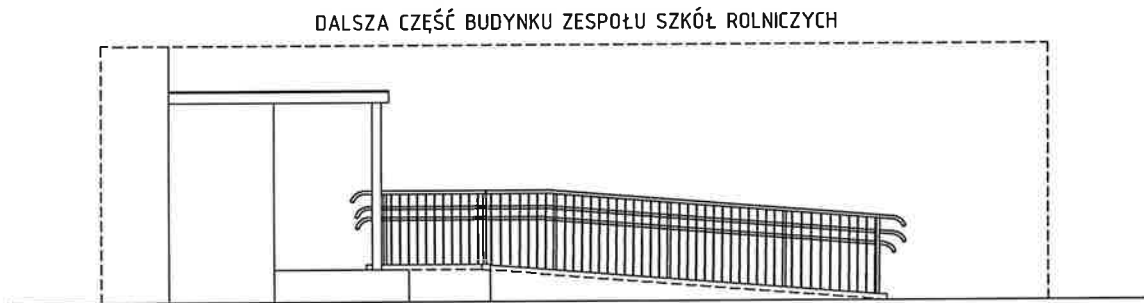

ELEWACJA WSCHODNIA

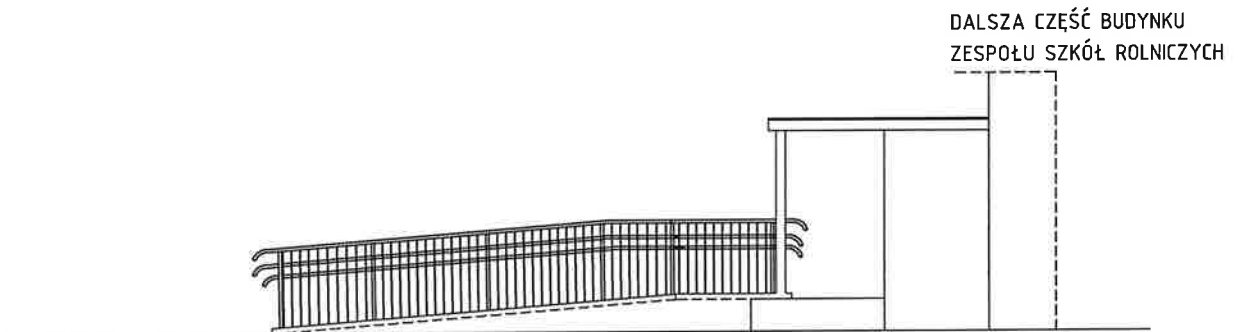

ELEWACJA ZACHODNIA

OPRACOWAŁ:	Aleksander Woźniak	Upr. 1930/Lb/73	Adres: ZESPÓŁ SZKÓŁ ROLNICZYCH W KIJANACH GHŚPICZYN, DZ. NR 78/58		
OBIEKT:	ZESPÓŁ SZKÓŁ ROLNICZYCH W KIJANACH		Inwestor: POWIAT ŁĘCZYŃSKI UL. JANA PAWŁA II 95A 21-010 ŁĘCZNA		
TYTUŁ RYSUNKU:	ELEWACJE WRAZ Z PODJAZDEM DLA OSÓB NIEPEŁNOSPRAWNYCH DO ZSR W KIJANACH		DATA:	SKALA:	NR RYS.:
			05. 2023	1:100	5

PRZEKRÓJ A-A

Skala 1:25

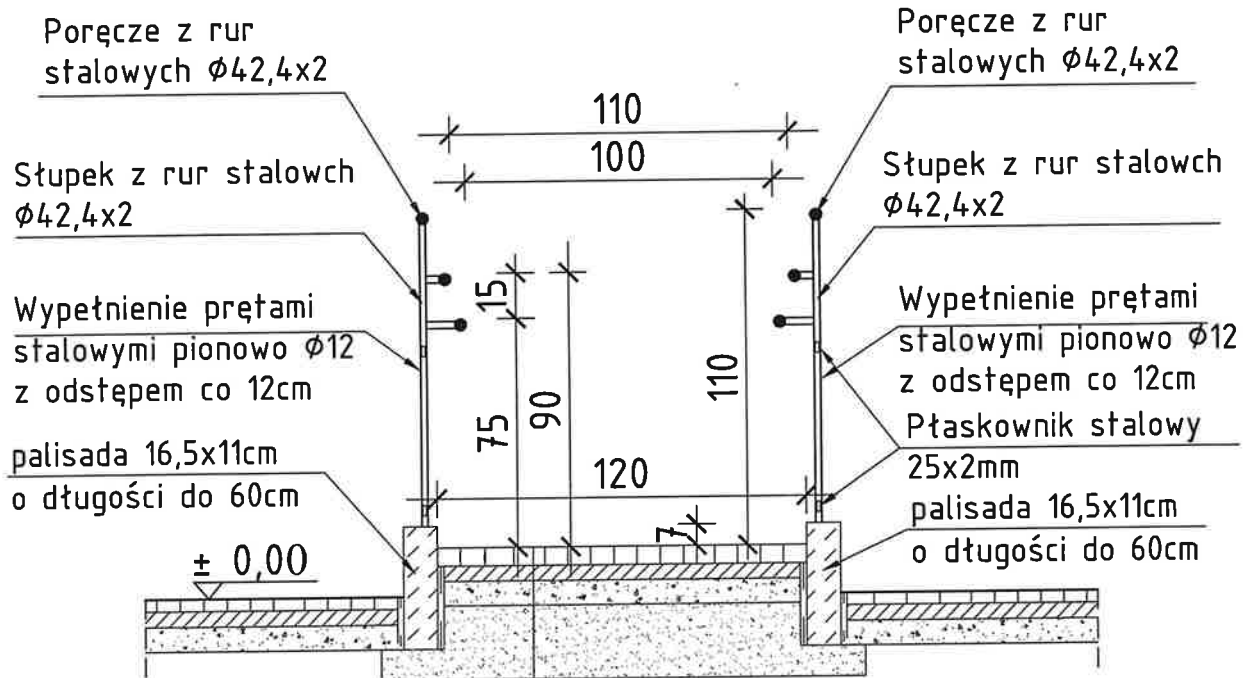

- posadzka z kostki brukowej gr. 6cm
- podsyпка cem.-piaskowa gr. 4cm
- podkład betonowy gr. 12cm z betonu B10
- warstwa odsączająca z piasku zagęszczonego gr. 15-40cm

OPRACOWAŁ:	Aleksander Woźniak	Upr. 1930/Lb/73	Adres: ZESPÓŁ SZKÓŁ ROLNICZYCH W KIJANACH IM. SPICZYŃ, DZ. NR 78/56		
OBIEKT:	ZESPÓŁ SZKÓŁ ROLNICZYCH W KIJANACH		Inwestor: POWIAT ŁĘCZYŃSKI UL. JANA PAWŁA II 95A 21-010 ŁĘCZNA		
TYTUŁ RYSUNKU:	PRZEKRÓJ A-A PODJAZDU DLA OSÓB NIEPEŁNOSPRAWNYCH DO ZSR W KIJANACH		DATA:	SKALA:	NR RYS.
			05. 2023	1:25	6

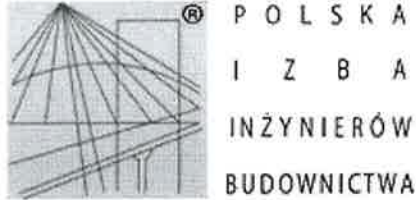

Zaświadczenie

o numerze weryfikacyjnym:
LUB-FJS-J8M-HT2 *

Pan Aleksander Woźniak o numerze ewidencyjnym LUB/BO/1433/01
adres zamieszkania Hubalczyków 10, 21-100 Lubartów
jest członkiem Lubelskiej Okręgowej Izby Inżynierów Budownictwa i posiada wymagane
ubezpieczenie od odpowiedzialności cywilnej.
Niniejsze zaświadczenie jest ważne od 2023-01-01 do 2023-12-31.

Zaświadczenie zostało wygenerowane elektronicznie i opatrzone bezpiecznym podpisem elektronicznym
weryfikowanym przy pomocy ważnego kwalifikowanego certyfikatu w dniu 2022-12-09 roku przez:

Joanna Gieroba, Przewodniczący Rady Lubelskiej Okręgowej Izby Inżynierów Budownictwa.

Zgodnie z art. 78¹ K.c.

§ 1. Do zachowania elektronicznej formy czynności prawnej wystarcza złożenie oświadczenia woli w postaci elektronicznej i opatrzenie go
kwalifikowanym podpisem elektronicznym.

§ 2. Oświadczenie woli złożone w formie elektronicznej jest równoważne z oświadczeniem woli złożonym w formie pisemnej.

Za zgodność z oryginałem



Aleksander Woźniak
Upr. Arch. Konstr. Inż.
Nr 1930/Lb/73

* Weryfikację poprawności danych w niniejszym zaświadczeniu można sprawdzić za pomocą numeru weryfikacyjnego zaświadczenia na
stronie Polskiej Izby Inżynierów Budownictwa www.piib.org.pl lub kontaktując się z biurem właściwej Okręgowej Izby Inżynierów
Budownictwa.



PREZYDIUM
WOJEWÓDZKIEJ RADY NARODOWEJ
W y d z i a ł
Gospodarki Przestrzennej,
Geologii i Ochrony Środowiska
W LUBLINIE

Lublin, dnia 15 września 1973 r.

Nr ewid. uprawn. 1930/Lb/73

U P R A W N I E N I A B U D O W L A N E

Na podstawie art. 18, art. 19 ust. 1 pkt. 1 i art. 20 ust. 1 ustawy z dnia 31 stycznia 1961 r. – prawo budowlane (Dz. U. nr 7, poz. 46) oraz § 21 ust. 2 § 29 i § 11 ust. 1 pkt. 1 rozporządzenia Przewodniczącego Komitetu Budownictwa, Urbanistyki i Architektury z dnia 10 września 1962 r. w sprawie kwalifikacji fachowych osób wykonujących funkcje techniczne w budownictwie powszechnym (Dz. U. nr 53, poz. 266) oraz z upo-
ważnienia Ministra Gospodarki Terenowej i Ochrony Środowiska

Ob. Aleksander Jan W O Z N I A K
technik budowlany

urodzony dnia 1 stycznia 1946 r. w Pałecznicy pow. Lubartów

o t r z y m u j e

w specjalności architektonicznej i konstrukcyjno-inżynierskiej
uprawnienia budowlane do kierowania robotami budowlanymi obiektów
budowlanych z wyłączeniem obiektów o skomplikowanej konstrukcji.



Kierownik Wydziału

mgr inż. arch. Olgierd Olszewski
Główny Architekt Województwa

Za zgodność z oryginałem

wpus L-n 961/72 5000

Aleksander Woźniak
Upr. Arch. Konstr. Inż.
Nr 1930/Lb/73