

MAPA DO CELÓW PROJEKTOWYCH skala 1:500

Powstała na podstawie mapy zasadniczej w skali 1:500
Sekoje: 5.140.29.25.4.2; -4
Aktualizację mapy wykonano na dzień 26.10.2021 r.

ZAKRES OPRACOWANIA

Województwo: dolnośląskie
Powiat: kamiennogórski
Jedn.ewid: 020702_2
Kamieńna Góra- obszar wiejski
Obręb: 0009 Przedwojów
Nr ID: GD 6640.844.2021
Dz. 312/15

Układ współrzędnych 2000
Układ wysokości PL-EVRF2007-NII

UWAGA

- Nie badano służebności gruntowych ujawnionych w KW dla obszaru opracowania
- granice na mapie zgodne z mapą EGIB

NIE WYKLUCZA SIĘ ISTNIENIA INNYCH NIE WYKAZANYCH NA NINIEJSZEJ MAPIE URZĄDZEŃ PODZIEMNYCH, KTÓRE NIE BYŁY ZGŁOSZONE DO POMIARU POWYKONAWCZEGO, LUB, O KTÓRYCH BRAK JEST INFORMACJI W INSTYTUCJACH BRANŻOWYCH

Wykonawca
GEO-LED
Karolina Zglobicka
os. Antonówka 14, 58-400 Kamienna Góra
NIP 614-157-03-52 tel. 983 462 618
e-mail: zglobicka.k@gmail.com

Geodeta uprawniony
GEODETA UPRAWNIONY
mgr inż. Andrzej Wieliczko
swiadectwo nr 21992

Przebieg mapy, do niniejszego dokumentu został opracowany w wyniku prac pomiarowych i kartograficznych, których rezultaty zawiera opis techniczny oparty o ewidencje i dane pomiarowe z pomiarów terenowych i pomiarów technicznych.

STAROSTA
KAMIENNOGÓRSKI
P.02.07.2021.952
26.11.2021

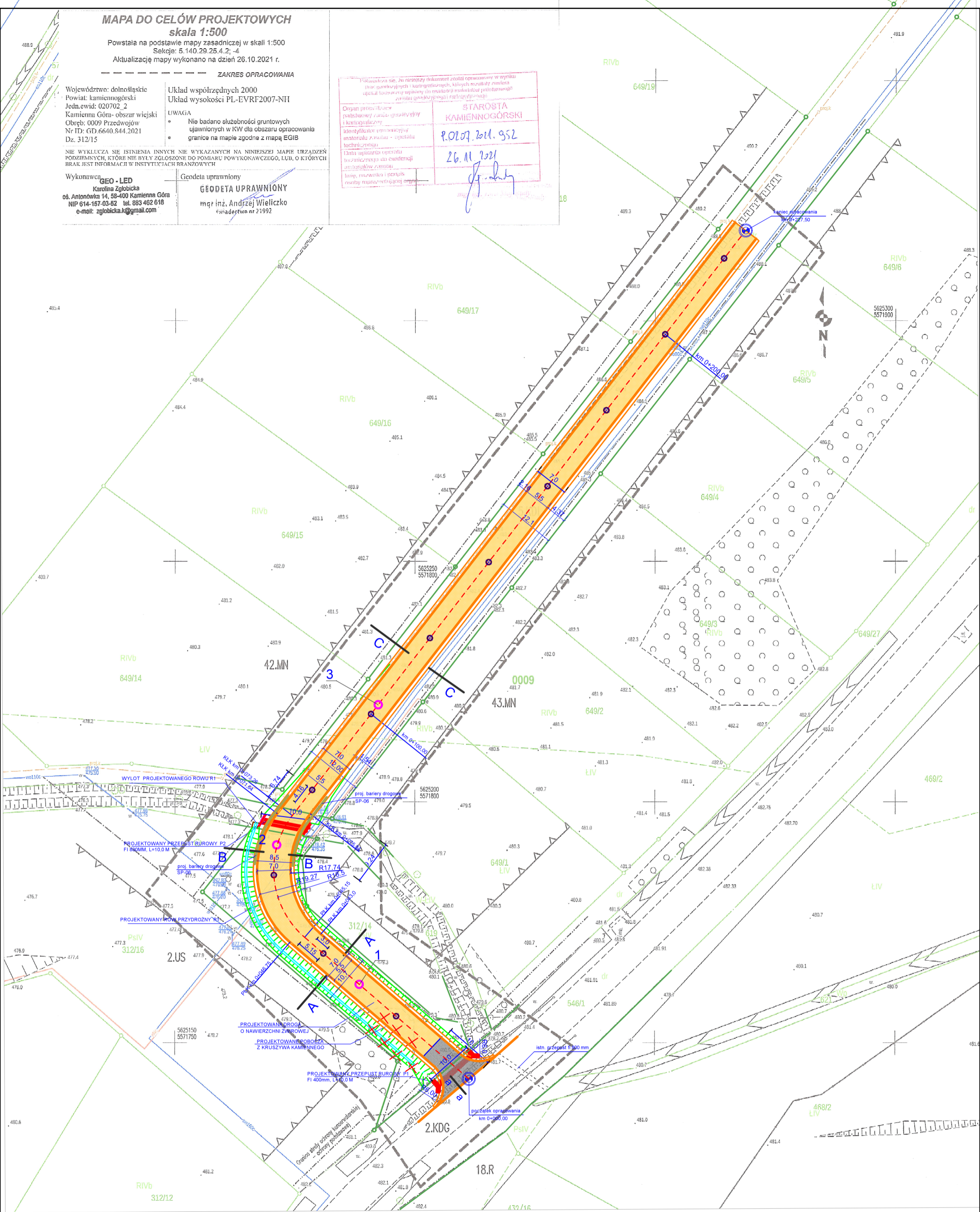

PRZEKRÓJ a-a

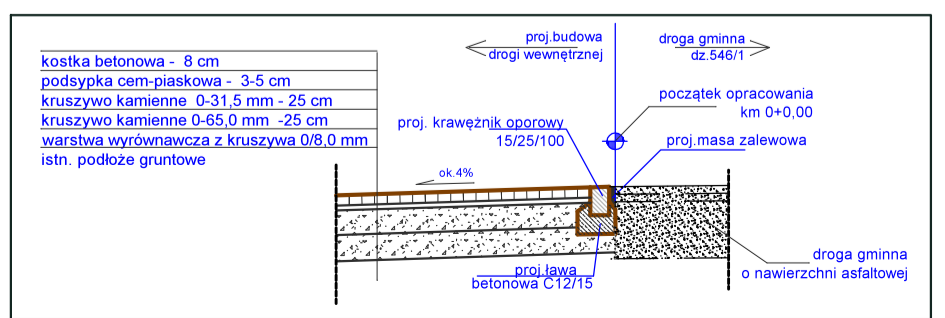

- LEGENDA:
- GRANICE DZIAŁEK EWIDENCYJNYCH
 - OŚ PROJEKTOWANEJ DROGI
 - PROJEKTOWANA DROGA O NAWIERZCHNI ZWIROWEJ
 - PROJEKTOWANA NAWIERZCHNIA ZJAZDU Z KOSTKI BETONOWEJ
 - POBOCZKI DROGI Z KRUSZYWA 0-31,5 mm
 - OTWORZY BADAWCZE
 - PROJEKTOWANE SKARPY
 - DRZEWIA KOLIDUJĄCE Z INWESTYCJĄ - DO WYCINKI
 - PROJ. BARIERY DROGOWE

Investycja	Budowa zjazdu z drogi gminnej na dz. nr 312/15, 649/12, 546/1, 619 obręb Przedwojów		
Investor	Gmina Kamienna Góra Al. Wojska Polskiego 10 58-400 Kamienna Góra		
Lokalizacja	Przedwojów dz. nr 312/15, 649/12, 546/1, 619 obręb Przedwojów		
Branża	drogowa		RYS. PZT
Stadium	PROJEKT BUDOWLANY		
Projektant	mgr inż. Włodzimierz Wilk upr. 557/01/DUW		SKALA 1:500
Tytuł rysunku	PROJEKT ZAGOSPODAROWANIA TERENU		
			Data: kwiecień 2022