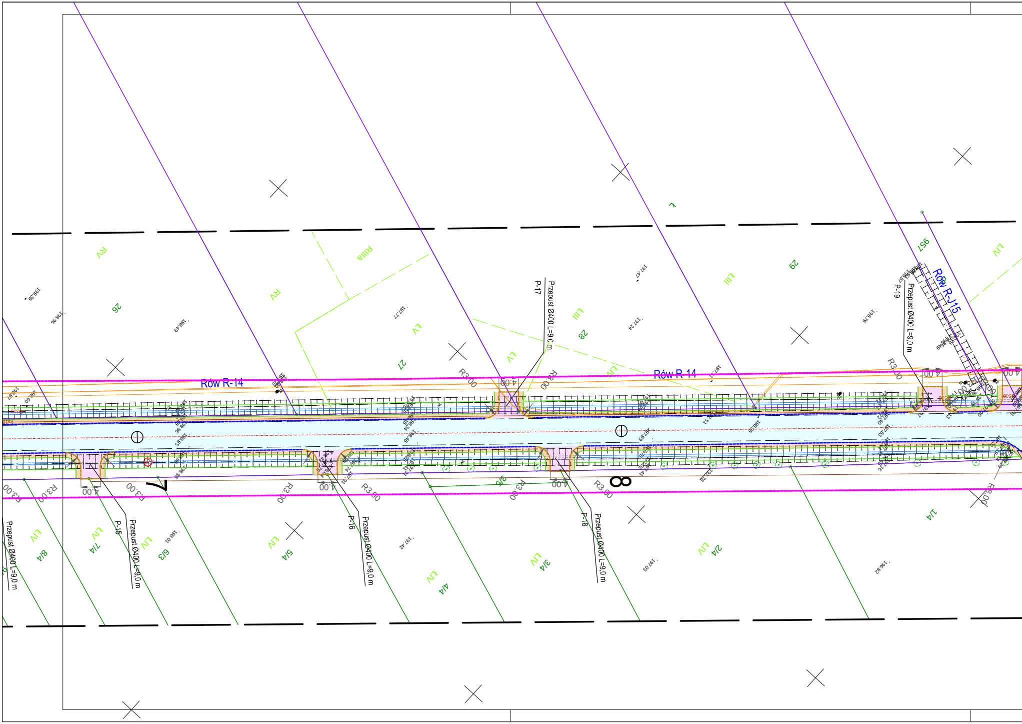
Rów R-14
Rów R-14
Rów R-J15
Przepust Ø400 L=9,0 m
P-15
Przepust Ø400 L=9,0 m
P-16
Przepust Ø400 L=9,0 m
P-17
Przepust Ø400 L=9,0 m
P-18
Przepust Ø400 L=9,0 m
P-19
Przepust Ø400 L=9,0 m
26
27
28
29
957
7
8
8/4
7/4
6/3
5/4
4/4
3/4
3/5
2/4
1/4
RV
RV
RIIIa
LV
LV
LIII
LIII
LIV
LIV
R3,00
4,00

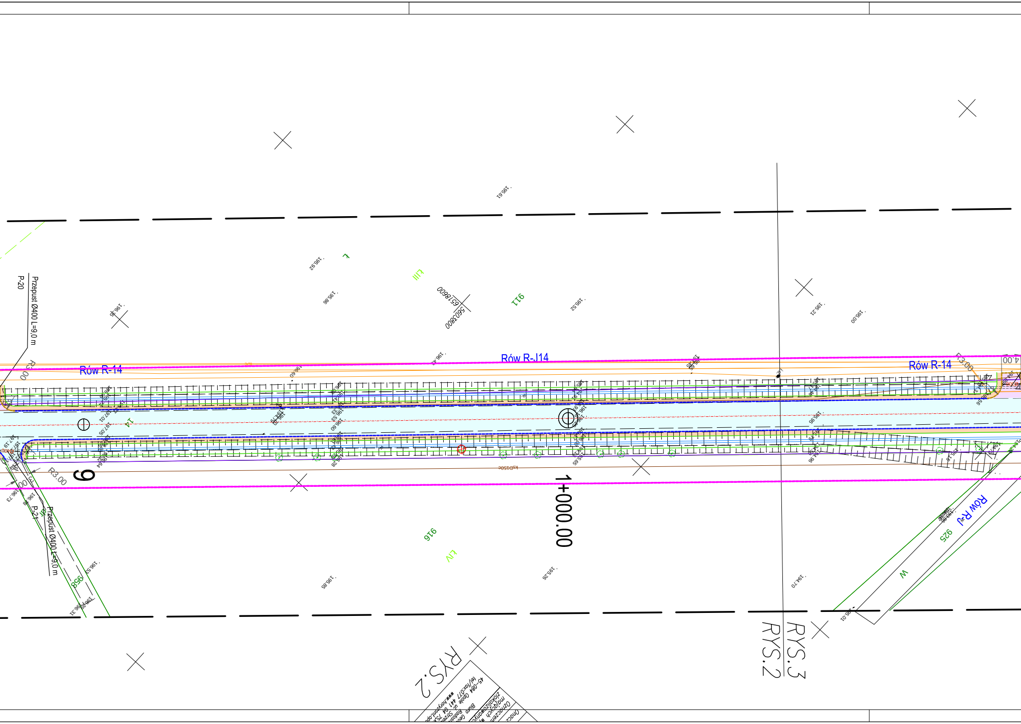
Przepust Ø400 L=9,0 m
P-20
Rów R-14
Rów R-J14
Rów R-14
R3.00
R3.00
4.00
6518600
5603800
911
916
925
958
6
1+000.00
Przepust Ø400 L=9,0 m
P-21
Rów R-J
RYS.3
RYS.2
RYS.2
196.61
195.92
195.86
195.95
195.52
195.21
195.00
196.43
196.55
195.85
195.26
194.70
196.31

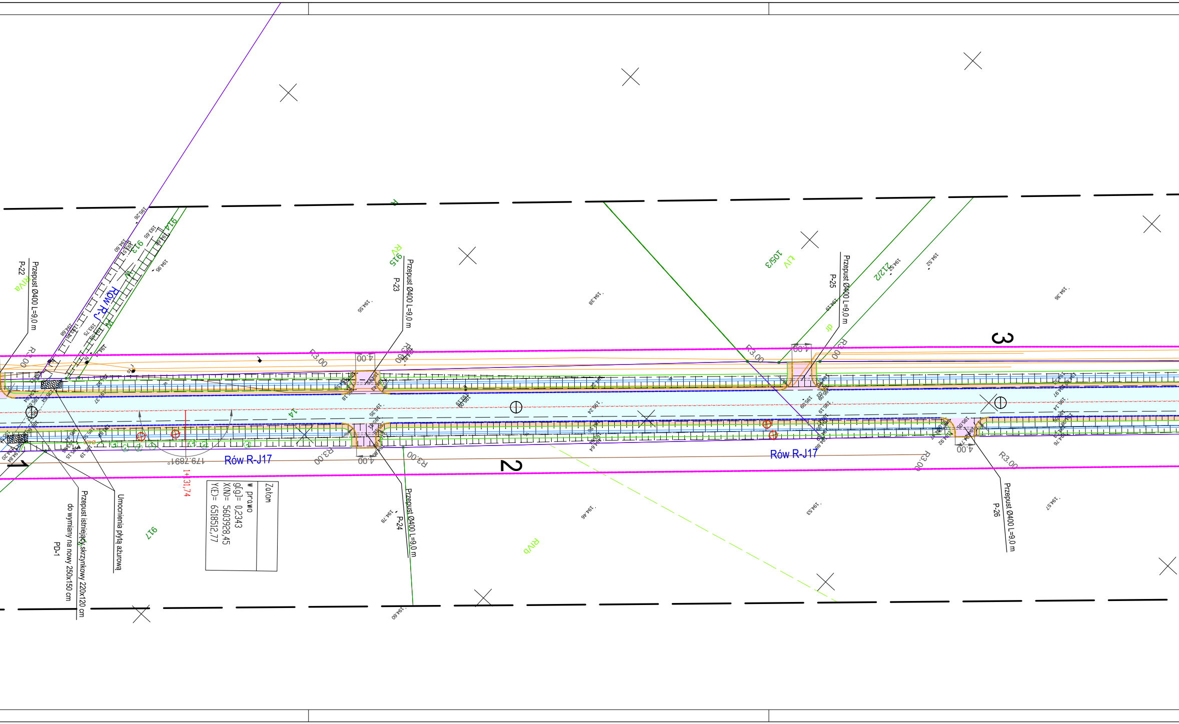
Przepust Ø400 L=9,0 m
P-22
Przepust Ø400 L=9,0 m
P-23
Przepust Ø400 L=9,0 m
P-24
Przepust Ø400 L=9,0 m
P-25
Przepust Ø400 L=9,0 m
P-26
Przepust istniejący skrzynkowy 220x120 cm
do wymiany na nowy 250x150 cm
PD-1
Umocnienia płytą ażurową
Rów R-J
Rów R-J17
Rów R-J17
Załom
w prawo
g[g]= 0,2343
X(N)= 5603928,45
Y(E)= 6518512,77
1+131,74
179.7891°
R3.00
R3.00
R3.00
R3.00
R3.00
R3.00
R3.00
R3.00
4.00
4.00
4.00
4.00
1
2
3
14
913
914
915
917
105/3
2121/2
RIVa
RIVb
RV
LIV
dr
R
194.55
194.38
194.36
194.52
194.46
194.53
194.57
194.78
194.60

ZAGOSPODAROWANIE

Skala 1:500

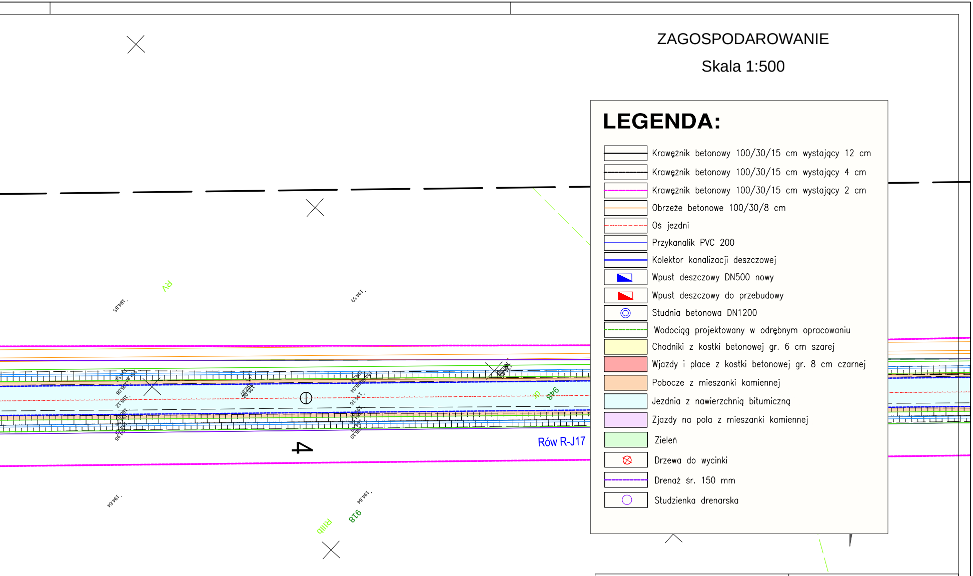
RV
.194.55
.194.59
4
Rów R-J17
948
918
.194.64

LEGENDA:

▬	Krawężnik betonowy 100/30/15 cm wystający 12 cm
┄	Krawężnik betonowy 100/30/15 cm wystający 4 cm
┄	Krawężnik betonowy 100/30/15 cm wystający 2 cm
─	Obrzeże betonowe 100/30/8 cm
┄	Oś jezdni
─	Przykanalik PVC 200
═	Kolektor kanalizacji deszczowej
◩	Wpust deszczowy DN500 nowy
◩	Wpust deszczowy do przebudowy
◎	Studnia betonowa DN1200
┄	Wodociąg projektowany w odrębnym opracowaniu
🟨	Chodniki z kostki betonowej gr. 6 cm szarej
🟥	Wjazdy i place z kostki betonowej gr. 8 cm czarnej
🟧	Pobocze z mieszanki kamiennej
▭	Jezdnia z nawierzchnią bitumiczną
🟪	Zjazdy na pola z mieszanki kamiennej
🟩	Zieleń
⊗	Drzewa do wycinki
┄	Drenaż śr. 150 mm
○	Studzienka drenarska

Potwierdzam zgodność mapy na której wykonano projekt zagospodarowania terenu z oryginałem mapy do celów projektowych

AR-DOM BIURO PROJEKTOWO USŁUGOWE

AR-DOM BIURO PROJEKTOWO USŁUGOWE ARKADIUSZ ŻURAKOWSKI
48-200 PRUDNIK UL. MIEROSŁAWSKIEGO 19 TEL/FAX 077 4369116

STADIUM PROJEKTU: Projekt budowlany

INWESTOR:
Powiat strzelecki
ul. Jordanowska 2 47-100 Strzelce Opolskie

NAZWA DOKUMENTACJI:
Rozbudowa drogi powiatowej 1807 O
Strzelce Opolskie – Krasiejów
na odcinku Rozmierka – Grodzisko - Kadłub

	NR UPRAWNIEŃ:	SPECJALNOŚĆ:	DATA I PODPIS:
AUTOR: mgr inż. Arkadiusz Żurakowski	OPL/0248/POOD/06	Drogi	09/2020
Projektant branżowy: mgr inż. Jacek Czerwiński	OPL/1019/POOS/14	Sanitarne	09/2020
Projektant branżowy: inż. Norbert Molęda	OPL/0226/PWOE/06	Elektryczne	09/2020
Projektant branżowy: inż. Adam Wiej	DT-WBT/02389/02/U	Telekomunika.	09/2020

FORMAT:
NR RYSUNKU: 2
NAZWA RYSUNKU: Zagospodarowanie
NR UMOWY:
SKALA: 1:500
BRANŻA: BUDOWLANA
EGZ.