

- S-1 ŚCIANY FUNDAMENTOWE:
  - CEGŁA CERAMICZNA GR. 25 - 105 CM
- S-2 ŚCIANY GR. 25 - 51 CM:
  - TYNK
  - CEGŁA CERAMICZNA PEŁNA
  - TYNK
- S-3 ŚCIANA ZEWNĘTRZNA GR. OK. 45 CM:
  - BRĄK TYNKU OD ZEWNĄTRZ
  - CEGŁA CERAMICZNA PEŁNA
  - TYNK
- S-4 ŚCIANY GR. 25 - 51 CM:
  - TYNK
  - CEGŁA CERAMICZNA PEŁNA
  - STUŁK / TYNK
- S-5 ŚCIANY GR. 25 - 51 CM:
  - STUŁK
  - CEGŁA CERAMICZNA PEŁNA
  - STUŁK

Nr.	Nazwa pomieszczenia	Powierzchnia
[m2]		
-1.1	KLATKA SCHODOWA	7,40
-1.2	POM. PIWNICY	23,92
-1.3	POM. PIWNICY	18,00
-1.4	POM. TECH.	11,45
-1.5	KORYTARZ	5,85
-1.6	MAGAZYN / PIWNICA	44,60
-1.7	MAGAZYN / PIWNICA	91,70
-1.8	KLATKA SCHODOWA	7,20
-1.9	KLATKA SCHODOWA	2,08
RAZEM		212,20

### Inwentaryzacja budynku Sceny Kameralnej Teatru Polskiego we Wrocławiu

ul. Świdnicka 28, 50-068 Wrocław

Investor  
Teatr Polski we Wrocławiu  
ul. G. Zapolskiej 3  
50-032 Wrocław

Stadium

Inwentaryzacja budowlana

Rysunek

RZUT PIWNICY

Skala

1:100

Data

grudzień 2022

Nr rys.

A-01

Achitektura

Opisano

mgr inż. arch. Robert Lebioda

Nr uprawnień

704/01/DUW

Podpis

Nr uprawnień

Podpis

„Sound & Space” Sp. z o.o.  
60-682 POZNAŃ  
Ul. W. BIEGAŃSKIEGO 61A  
Tel. /Fax.: (061) 825-65-27  
sound@space.pl

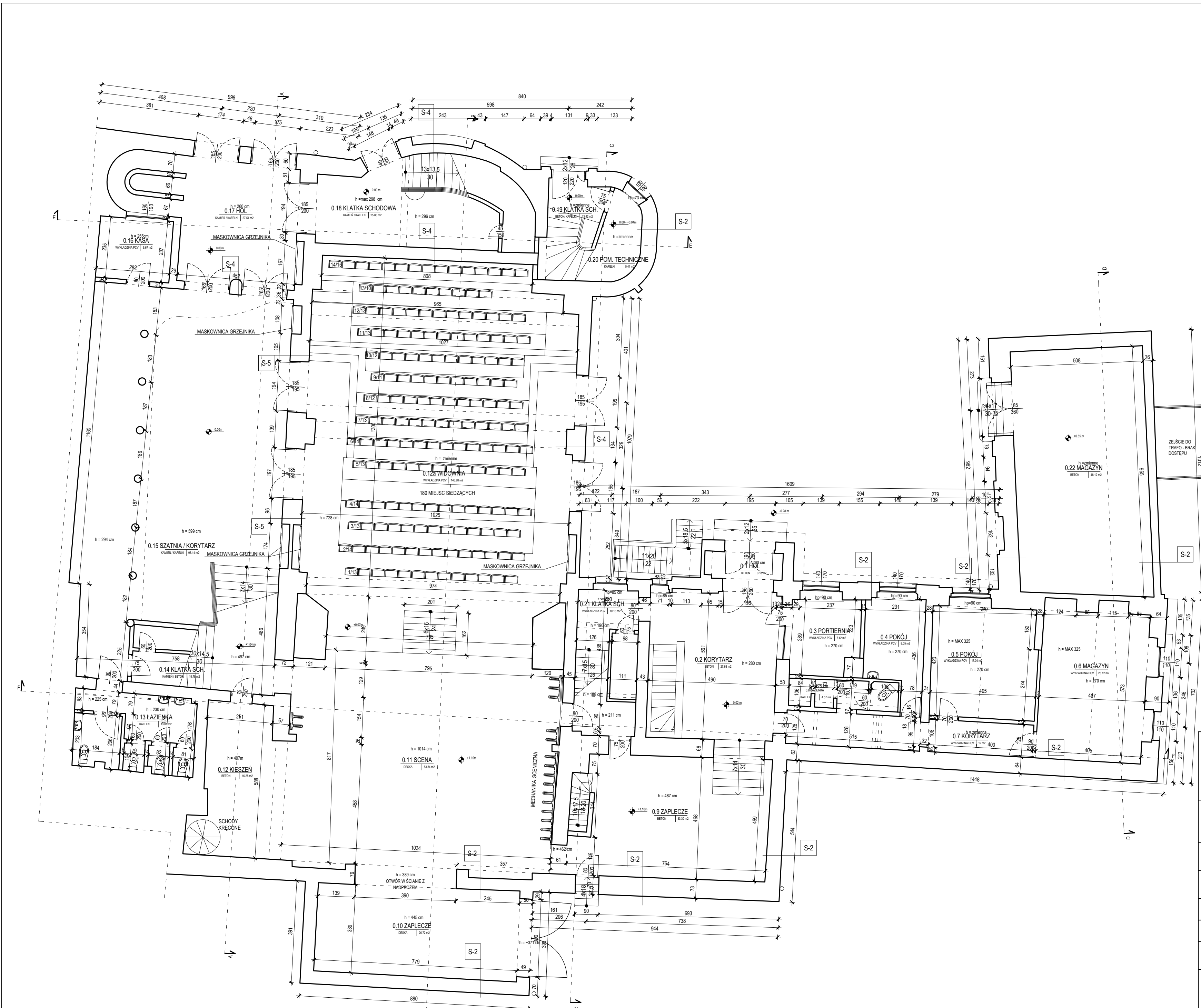

- S-1 ŚCIANY FUNDAMENTOWE:  
- CEGŁA CERAMICZNA GR. 25 - 105 CM
- S-2 ŚCIANY GR. 25 - 51 CM:  
- TYNK  
- CEGŁA CERAMICZNA PEŁNA  
- TYNK
- S-3 ŚCIANA ZEWNĘTRZNA GR. OK. 45 CM:  
- BRĄK TYNKU OD ZEWNĄTRZ  
- CEGŁA CERAMICZNA PEŁNA  
- TYNK
- S-4 ŚCIANY GR. 25 - 51 CM:  
- TYNK  
- CEGŁA CERAMICZNA PEŁNA  
- STUŁK / TYNK
- S-5 ŚCIANY GR. 25 - 51 CM:  
- STUŁK  
- CEGŁA CERAMICZNA PEŁNA  
- STUŁK

Nr.	Nazwa pomieszczenia	Powierzchnia [m2]
0.1	HOL	3,18
0.2	KORYTARZ	27,68
0.3	PORTIERNIA	7,42
0.4	POKÓJ	8,05
0.5	POKÓJ	17,04
0.6	MAGAZYN	23,12
0.7	KORYTARZ	12,00
0.8	ŁAZIENKA	4,57
0.9	ZAPLECZE	33,30
0.10	ZAPLECZE	26,72
0.11	SCENA	83,84
0.12	KIESZEŃ	16,28
0.12a	WIDOWNIA	146,28
0.13	ŁAZIENKA	13,01
0.14	KŁATKA SCHODOWA	19,78
0.15	SZATNIA/ KORYTARZ	98,14
0.16	KUCHNIA	6,67
0.17	HOL	27,54
0.18	KŁATKA SCHODOWA	25,88
0.19	KŁATKA SCHODOWA	13,42
0.2	POM. TECH.	5,41
0.21	KŁATKA SCHODOWA	10,13
0.22	MAGAZYN	48,12
RAZEM		677,58

Inwentaryzacja budynku Sceny Kameralnej  
Teatru Polskiego we Wrocławiu

ul. Świdnicka 28, 50-068 Wrocław

Investor  
Teatr Polski we Wrocławiu  
ul. G. Zapolskiej 3  
50-032 Wrocław

Stadium  
Inwentaryzacja budowlana

Rysunek  
RZUT PARTERU

Skala  
1:100

Data  
grudzień 2022

Nr rys.  
**A-02**

Achitektura

mgr inż. arch. Robert Lebioda

Nr uprawnień  
704/01/DUW

Podpis

Nr uprawnień

Podpis

„Sound & Space” Sp. z o.o.  
60-682 POZNAŃ  
Ul. W. BIEGAŃSKIEGO 61A  
Tel. /Fax.: (061) 825-65-27  
sound@space.pl

S-1	<p>ŚCIANY FUNDAMENTOWE:</p> <p>- CEGŁA CERAMICZNA GR. 25 - 105 CM</p>
S-2	<p>ŚCIANY GR. 25 - 51 CM :</p> <p>- TYNK</p> <p>- CEGŁA CERAMICZNA PEŁNA</p> <p>- TYNK</p>
S-3	<p>ŚCIANA ZEWNĘTRZNA GR. OK. 45 CM:</p> <p>- BRĄK TYNKU OD ZEWNĄTRZ</p> <p>- CEGŁA CERAMICZNA PEŁNA</p> <p>- TYNK</p>
S-4	<p>ŚCIANY GR. 25 - 51 CM :</p> <p>- TYNK</p> <p>- CEGŁA CERAMICZNA PEŁNA</p> <p>- ŚTUK / TYNK</p>
S-5	<p>ŚCIANY GR. 25 - 51 CM :</p> <p>- ŚTUK</p> <p>- CEGŁA CERAMICZNA PEŁNA</p> <p>- ŚTUK</p>

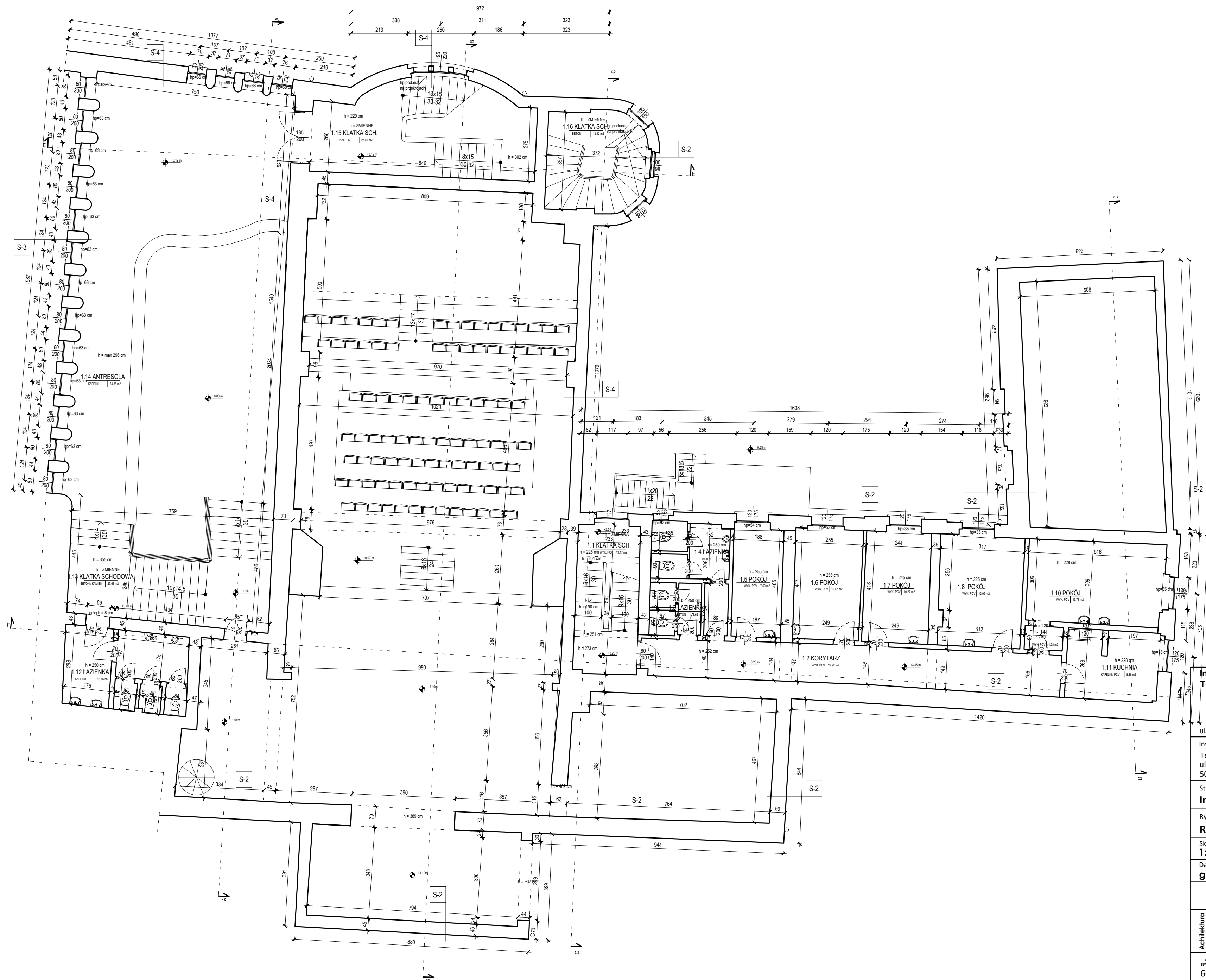

Nr.	Nazwa pomieszczenia	Powierzchnia [m2]
1.1	KLATKA SCHODOWA	13,17
1.2	KORYTARZ	22,92
1.3	ŁAZIENKA	3,62
1.4	ŁAZIENKA	7,62
1.5	POKÓJ	7,50
1.6	POKÓJ	16,27
1.7	POKÓJ	10,27
1.8	POKÓJ	12,95
1.9	HOL	1,28
1.10	POKÓJ	15,73
1.11	KUCHNIA	8,88
1.12	ŁAZIENKA	13,16
1.13	KLATKA SCHODOWA	27,63
1.14	ANTRESOLA	64,35
1.15	KLATKA SCHODOWA	27,46
1.16	KLATKA SCHODOWA	13,42
RAZEM		266,23

## Inwentaryzacja budynku Sceny Kameralnej Teatru Polskiego we Wrocławiu

ul. Świdnicka 28, 50-068 Wrocław

Inwestor  
Teatr Polski we Wrocławiu  
ul. G. Zapolskiej 3  
50-032 Wrocław

Stadium

## Inwentaryzacja budowlana

### Rysunek

## RZUT I PIĘTRA

Skala  
**1:100**

Data  
**grudzień 2022**

Nr rvs.

**A-03**

<b>Achitektura</b>	<div>Obecność</div> <div>mgr inż. arch. Robert Lebioda</div>	<div>Nr uprawnień</div> <div>704/01/DUW</div>	<div>Podpis</div>
		<div>Nr uprawnień</div>	<div>Podpis</div>

**„Sound & Space” Sp. z o.o.**  
60-682 POZNAŃ  
Ul. W. BIEGAŃSKIEGO 61A  
Tel./Fax.: (061) 825-65-27  
sound@space.pl

- S-1 ŚCIANY FUNDAMENTOWE:  
- CEGŁA CERAMICZNA GR. 25 - 105 CM
- S-2 ŚCIANY GR. 25 - 51 CM:  
- TYNK  
- CEGŁA CERAMICZNA PEŁNA  
- TYNK
- S-3 ŚCIANA ZEWNĘTRZNA GR. OK. 45 CM:  
- BRĄK TYNKU OD ZEWNĄTRZ  
- CEGŁA CERAMICZNA PEŁNA  
- TYNK
- S-4 ŚCIANY GR. 25 - 51 CM:  
- TYNK  
- CEGŁA CERAMICZNA PEŁNA  
- STUŁK / TYNK
- S-5 ŚCIANY GR. 25 - 51 CM:  
- STUŁK  
- CEGŁA CERAMICZNA PEŁNA  
- STUŁK

Nr.	Nazwa pomieszczenia	Powierzchnia [m <sup>2</sup> ]
2.1	KŁATKA SCHODOWA	13,17
2.2	KORYTARZ	16,18
2.3	POKÓJ	16,37
2.4	ŁAZIENKA	2,93
2.5	POKÓJ	11,14
2.6	POKÓJ	10,94
2.6a	POKÓJ	49,83
2.7	POKÓJ	15,22
2.8	POKÓJ	20,47
2.9	HOL	7,04
2.10	ŁAZIENKA	3,21
2.11	KUCHNIA	9,38
2.12	ŁAZIENKA	0,87
2.13	KORYTARZ	32,94
2.14	POKÓJ	29,57
2.15	POKÓJ	16,76
2.16	KORYTARZ / SZATNIA	56,90
2.17	ŁAZIENKA	10,06
2.18	ŁAZIENKA	7,25
2.19	KŁATKA SCHODOWA	29,11
2.20	POM. TECH.	6,84
2.21	WIDOWNIA GÓRA	55,52
2.22	POM. TECH.	8,90
2.23	KŁATKA SCHODOWA	13,54
RAZEM		444,14

Inwentaryzacja budynku Sceny Kameralnej  
Teatru Polskiego we Wrocławiu

ul. Świdnicka 28, 50-068 Wrocław

Investor  
Teatr Polski we Wrocławiu  
ul. G. Zapolskiej 3  
50-032 Wrocław

Stadium  
Inwentaryzacja budowlana

Rysunek  
RZUT II PIĘTRA

Skala  
1:100

Data  
grudzień 2022

Nr rys.

A-04

Architektura	mgr inż. arch. Robert Lebioda	Nr uprawnień 704/01/DUW	Podpis
		Nr uprawnień	Podpis

„Sound & Space” Sp. z o.o.  
60-682 POZNAŃ  
Ul. W. BIEGAŃSKIEGO 61A  
Tel. /Fax.: (061) 825-65-27  
sound@space.pl

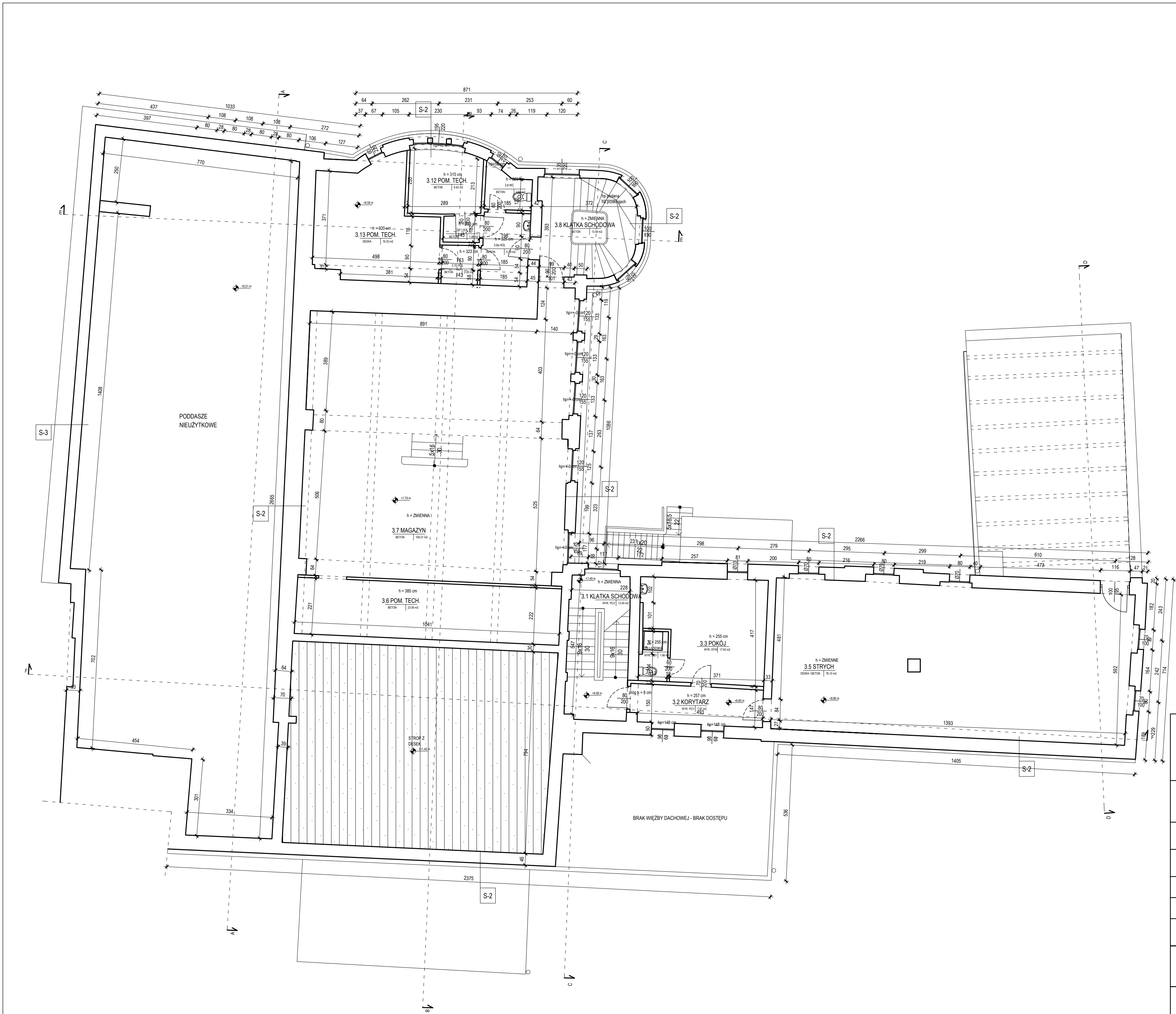

- S-1 ŚCIANY FUNDAMENTOWE:  
- CEGŁA CERAMICZNA GR. 25 - 105 CM
- S-2 ŚCIANY GR. 25 - 51 CM:  
- TYNK  
- CEGŁA CERAMICZNA PEŁNA  
- TYNK
- S-3 ŚCIANA ZEWNĘTRZNA GR. OK. 45 CM:  
- BRAK TYNKU OD ZEWNĄTRZ  
- CEGŁA CERAMICZNA PEŁNA  
- TYNK
- S-4 ŚCIANY GR. 25 - 51 CM:  
- TYNK  
- CEGŁA CERAMICZNA PEŁNA  
- STUŁK / TYNK
- S-5 ŚCIANY GR. 25 - 51 CM:  
- STUŁK  
- CEGŁA CERAMICZNA PEŁNA  
- STUŁK

Nr.	Nazwa pomieszczenia	Powierzchnia [m2]
3.1	KLATKA SCHODOWA	13,45
3.2	KORYTARZ	7,67
3.3	POKÓJ	17,63
3.4	ŁAZIENKA	1,98
3.5	STRYCH	78,10
3.6	POM. TECH.	23,06
3.7	MAGAZYN	109,21
3.8	KLATKA SCHODOWA	13,59
3.9	WC	2,62
3.9a	HOL	5,29
3.10	HOL	2,20
3.11	HOL	1,48
3.12	POM. TECH.	6,93
3.13	POM. TECH.	19,33
RAZEM		302,54

Inwentaryzacja budynku Sceny Kameralnej  
Teatru Polskiego we Wrocławiu

ul. Świdnicka 28, 50-068 Wrocław

Investor  
Teatr Polski we Wrocławiu  
ul. G. Zapolskiej 3  
50-032 Wrocław

Stadium  
Inwentaryzacja budowlana

Rysunek  
RZUT III PIĘTRA

Skala  
1:100

Data  
grudzień 2022

Nr rys.

A-05

Architektura	mgr inż. arch. Robert Lebioda	Nr uprawnień 704/01/DUW	Podpis
		Nr uprawnień	Podpis

„Sound & Space” Sp. z o.o.  
60-682 POZNAŃ  
Ul. W. BIEGAŃSKIEGO 61A  
Tel. /Fax.: (061) 825-65-27  
sound@space.pl

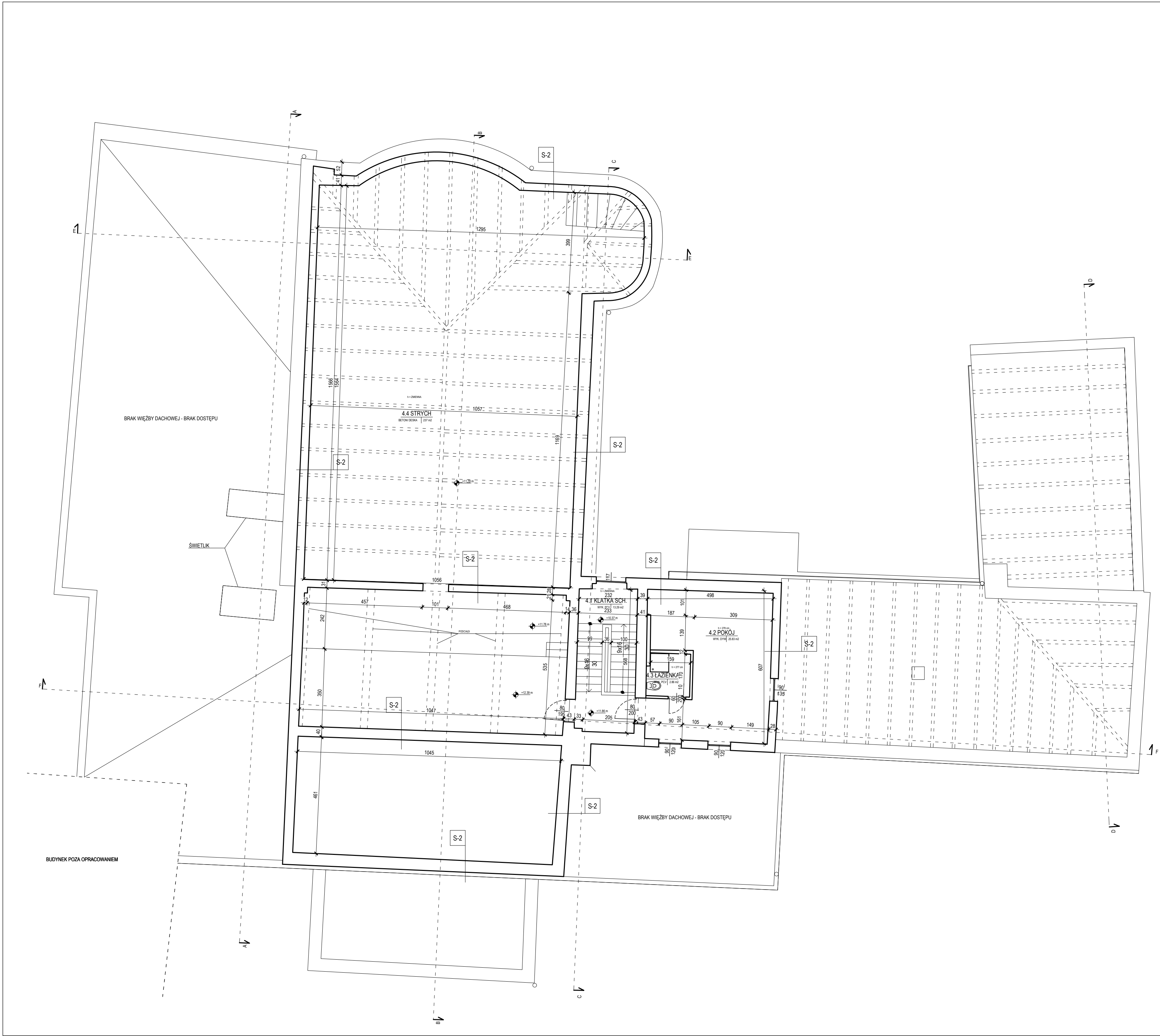

- S-1 ŚCIANY FUNDAMENTOWE:  
- CEGŁA CERAMICZNA GR. 25 - 105 CM
- S-2 ŚCIANY GR. 25 - 51 CM:  
- TYNK  
- CEGŁA CERAMICZNA PEŁNA  
- TYNK
- S-3 ŚCIANA ZEWNĘTRZNA GR. OK. 45 CM:  
- BRAK TYNKU OD ZEWNĄTRZ  
- CEGŁA CERAMICZNA PEŁNA  
- TYNK
- S-4 ŚCIANY GR. 25 - 51 CM:  
- TYNK  
- CEGŁA CERAMICZNA PEŁNA  
- STUŁK / TYNK
- S-5 ŚCIANY GR. 25 - 51 CM:  
- STUŁK  
- CEGŁA CERAMICZNA PEŁNA  
- STUŁK

Nr.	Nazwa pomieszczenia	Powierzchnia [m2]
4.1	KLATKA SCHODOWA	13,29
4.2	POKOJ	25,83
4.3	ŁAZIENKA	2,86
4.4	STRYCH	237,00
RAZEM		278,98

Inwentaryzacja budynku Sceny Kameralnej  
Teatru Polskiego we Wrocławiu

ul. Świdnicka 28, 50-068 Wrocław

Investor  
Teatr Polski we Wrocławiu  
ul. G. Zapolskiej 3  
50-032 Wrocław

Stadium  
Inwentaryzacja budowlana

Rysunek  
RZUT IV PIĘTRA

Skala  
1:100

Data  
grudzień 2022

Nr rys.  
A-06

Architektura	mgr inż. arch. Robert Lebioda	Nr uprawnień 704/01/DUW	Podpis
		Nr uprawnień	Podpis

„Sound & Space” Sp. z o.o.  
60-682 POZNAN  
Ul. W. BIEGAŃSKIEGO 61A  
Tel. /Fax.: (061) 825-65-27  
sound@space.pl



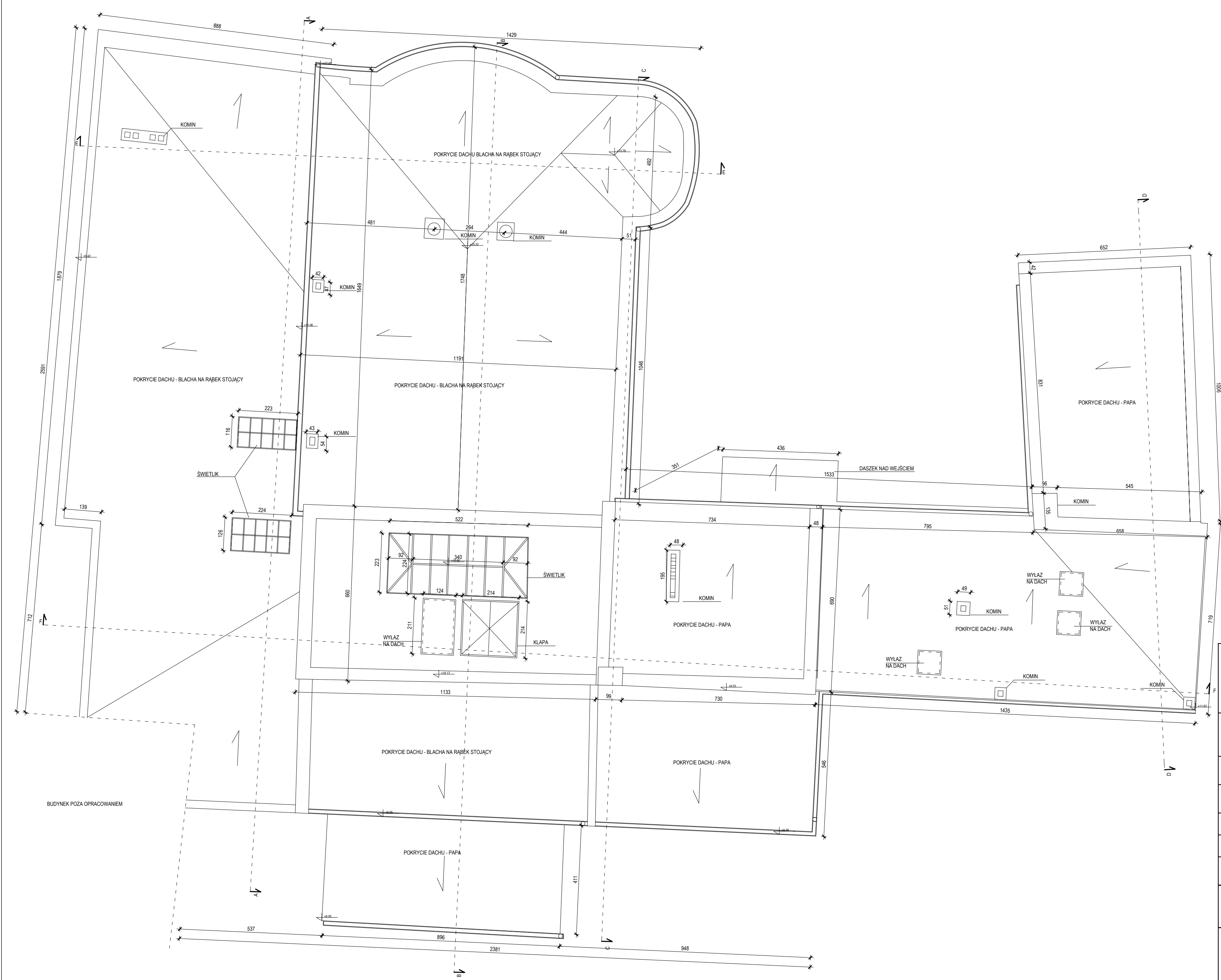

Inwentaryzacja budynku Sceny Kameralnej Teatru Polskiego we Wrocławiu		
ul. Świdnicka 28, 50-068 Wrocław		
Inwestor Teatr Polski we Wrocławiu ul. G. Zapolskiej 3 50-032 Wrocław		
Stadium Inwentaryzacja budowlana		
Rysunek WIDOK DACHU		
Skala 1:100		Nr rys.  A-07
Data grudzień 2022		
Architektura	mgr inż. arch. Robert Lebioda	Nr uprawnień 704/01/DUW
		Nr uprawnień
„Sound & Space” Sp. z o.o. 60-682 POZNAŃ Ul. W. BIEGAŃSKIEGO 61A Tel. /Fax.: (061) 825-65-27 sound@space.pl		

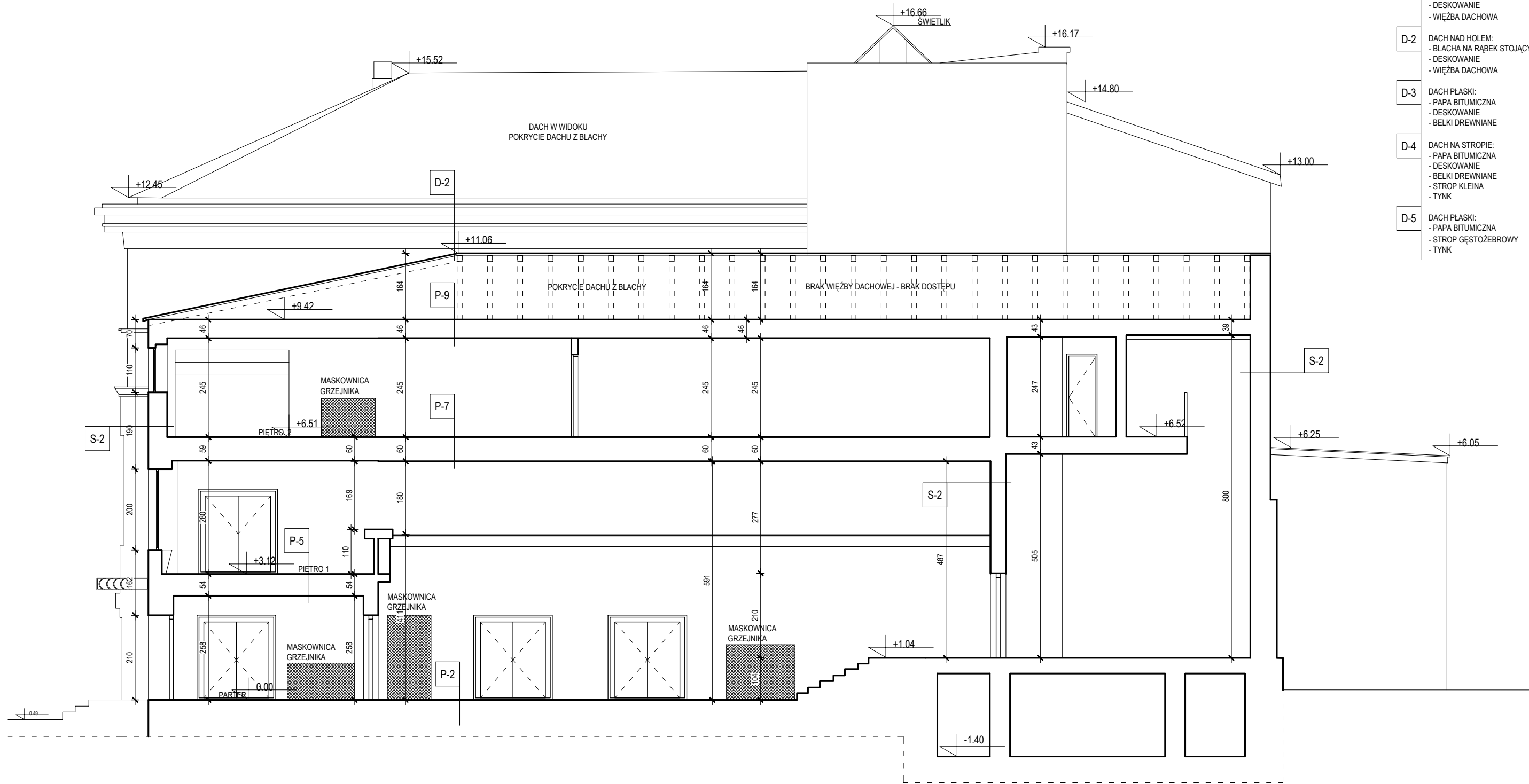

- S-1 ŚCIANY FUNDAMENTOWE:  
- CEGŁA CERAMICZNA GR. 25 - 105 CM
- S-2 ŚCIANY GR. 25 - 51 CM :  
- TYNK  
- CEGŁA CERAMICZNA PEŁNA  
- TYNK
- S-3 ŚCIANA ZEWNĘTRZNA GR. OK. 45 CM:  
- BRAK TYNKU OD ZEWNĄTRZ  
- CEGŁA CERAMICZNA PEŁNA  
- TYNK
- S-4 ŚCIANY GR. 25 - 51 CM :  
- TYNK  
- CEGŁA CERAMICZNA PEŁNA  
- STUŁUK / TYNK
- S-5 ŚCIANY GR. 25 - 51 CM :  
- STUŁUK  
- CEGŁA CERAMICZNA PEŁNA  
- STUŁUK
- D-1 DACH NAD WIDOWNIĄ:  
- BLACHA NA RĄBEK STOJĄCY  
- DESKOWANIE  
- WIĘZBA DACHOWA
- D-2 DACH NAD HOLEM:  
- BLACHA NA RĄBEK STOJĄCY  
- DESKOWANIE  
- WIĘZBA DACHOWA
- D-3 DACH PŁASKI:  
- PAPA BITUMICZNA  
- DESKOWANIE  
- BELKI DREWNIANE
- D-4 DACH NA STROPIE:  
- PAPA BITUMICZNA  
- DESKOWANIE  
- BELKI DREWNIANE  
- STROP KLEINA  
- TYNK
- D-5 DACH PŁASKI:  
- PAPA BITUMICZNA  
- STROP GĘSTOZEBROWY  
- TYNK

- P-1 POSADZKA - PIWNICA:  
- BETON  
- PIASEK , GRUZ
- P-2 POSADZKA - HOL:  
- LAstryko GR. 1,5 CM  
- JAstrych CEMENTOWY GR. 3,0 CM  
- PIASEK , GRUZ  
- STROP Ceglany
- P-3 POSADZKA - WIDOWNIA:  
- WYKŁADZINA DYWANOWA  
- PŁYTA I PODKONSTRUKCJA  
- JAstrych CEMENTOWY  
- PIASEK , GRUZ  
- STROP Ceglany
- P-4 POSADZKA - SCENA:  
- DESKA PODŁOGOWA GR. 4,0 CM  
- LEGARY DREWNIANE 10 x 10 CM  
- PODCIĄGI STALOWE
- P-5 POSADZKA - ANTRESOLA:  
- LAstryko GR. 1,5 CM  
- JAstrych CEMENTOWY GR. 3,0 CM  
- STROP ZELBETOWY  
- TYNK
- P-6 POSADZKA - KLATKA SCHODOWA:  
- LAstryko LUB WYKŁADZINA  
- PŁYTA ZELBETOWA  
- TYNK
- P-7 POSADZKA - PIĘTRO NAD ANTRESOLĄ:  
- WYKŁADZINA, PARKIET, LAstryko  
- DESKI DREWNIANE GR. 3,0 CM  
- LEGARY  
- STROP KLEINA  
- TYNK
- P-8 STROP NAD WIDOWNIĄ:  
- POSADZKA BETONOWA  
- STROP ZELBETOWY - KRZYŻOWY  
- TYNK
- P-9 STROP NAD 2 PIĘTREM:  
- GRUZ  
- STROP KLEINA  
- TYNK
- P-10 STROP NAD MAGAZYNEM:  
- STROP GĘSTOZEBROWY  
- TYNK

- P-11 POSADZKA - PARTER:  
- LAstryko, PŁYTKI, WYKŁADZINA  
- JAstrych CEMENTOWY  
- PIASEK , GRUZ  
- STROP Ceglany
- P-12 POSADZKA - 1 PIĘTRO:  
- LAstryko, PŁYTKI, WYKŁADZINA  
- JAstrych CEMENTOWY  
- PIASEK , GRUZ  
- STROP Ceglany
- P-13 POSADZKA - 2 PIĘTRO:  
- LAstryko, PŁYTKI, WYKŁADZINA  
- JAstrych CEMENTOWY  
- STROP KLEINA  
- TYNK
- P-14 POSADZKA - 2 PIĘTRO:  
- LAstryko, PŁYTKI, WYKŁADZINA  
- JAstrych CEMENTOWY  
- STROP ZELBETOWY  
- TYNK
- P-15 POSADZKA - 3 PIĘTRO:  
- LAstryko, PŁYTKI, WYKŁADZINA  
- JAstrych CEMENTOWY  
- STROP KLEINA  
- TYNK
- P-16 POSADZKA - 3 PIĘTRO:  
- DESKI DREWNIANE GR. 3,0 CM  
- LEGARY  
- STROP DREWNIANY ZE ŚLEPYM PULAPEM
- P-17 STROP PRZY KL. SCHODOWEJ:  
- POSADZKA  
- STROP GĘSTOZEBROWY  
- TYNK
- P-18 STROP NAD SCENĄ:  
- STROP KLEINA  
- TYNK  
- PŁUSTKA  
- DESKI  
- STALOWA KONSTRUKCJA PODPOROWA

Inwentaryzacja budynku Sceny Kameralnej Teatru Polskiego we Wrocławiu		
ul. Świdnicka 28, 50-068 Wrocław		
Inwestor Teatr Polski we Wrocławiu ul. G. Zapolskiej 3 50-032 Wrocław		
Stadium Inwentaryzacja budowlana		
Rysunek PRZEKRÓJ A-A		
Skala 1:100		Nr rys. <b>A-08</b>
Data grudzień 2022		
Architektura	Nr uprawnień mgr inż. arch. Robert Lebioda	Podpis
	Nr uprawnień 704/01/DUW	Podpis
„Sound & Space” Sp. z o.o. 60-682 POZNAŃ Ul. W. BIEGAŃSKIEGO 61A Tel. /Fax.: (061) 825-65-27 sound@space.pl		



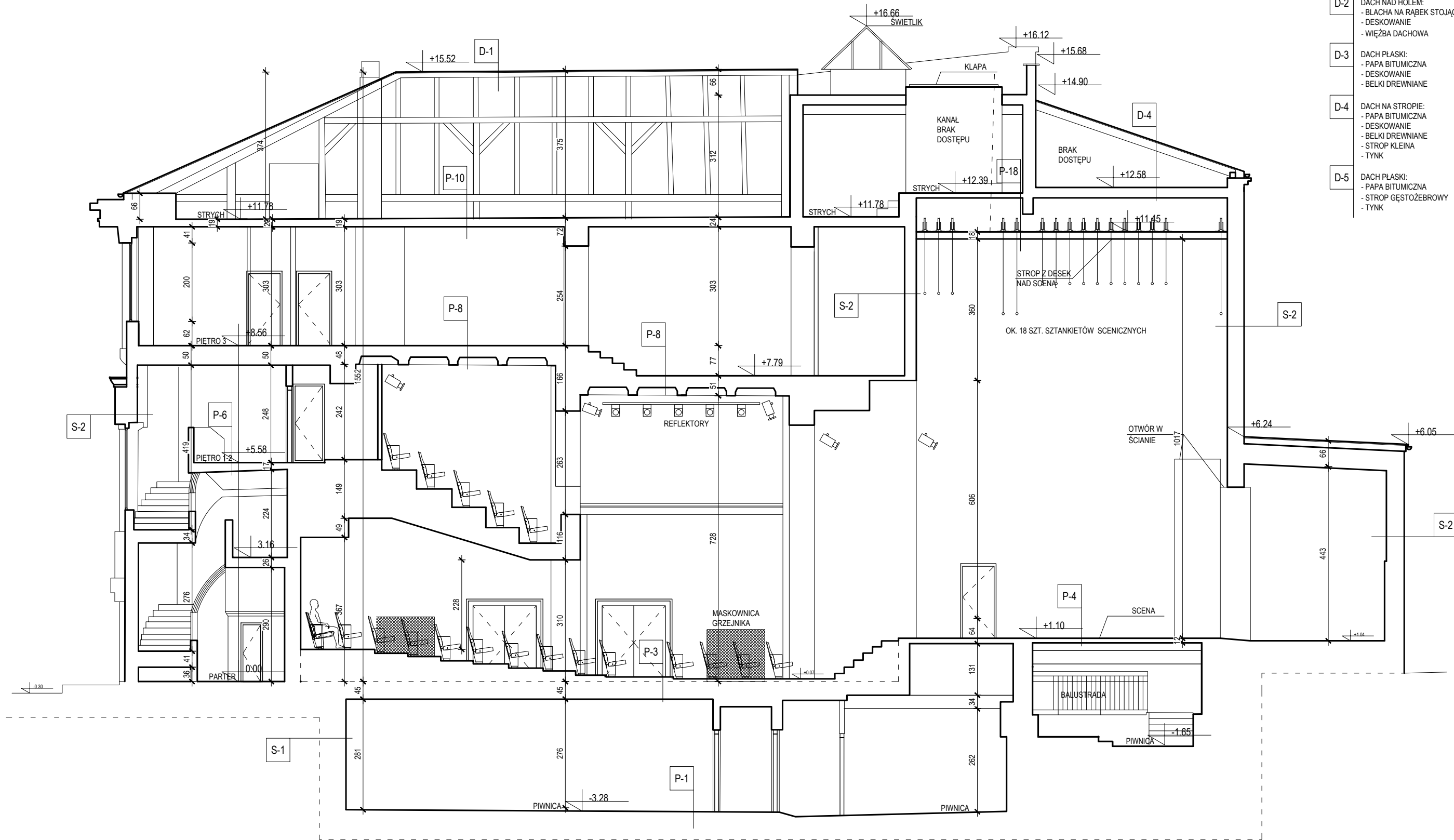

- S-1 ŚCIANY FUNDAMENTOWE:  
- BETON  
- CEGŁA CERAMICZNA GR. 25 - 105 CM
- S-2 ŚCIANY GR. 25 - 51 CM :  
- TYNK  
- CEGŁA CERAMICZNA PEŁNA  
- TYNK
- S-3 ŚCIANA ZEWNĘTRZNA GR. OK. 45 CM:  
- BRĄK TYNKU OD ZEWNĄTRZ  
- CEGŁA CERAMICZNA PEŁNA  
- TYNK
- S-4 ŚCIANY GR. 25 - 51 CM :  
- TYNK  
- CEGŁA CERAMICZNA PEŁNA  
- STUKI / TYNK
- S-5 ŚCIANY GR. 25 - 51 CM :  
- STUK  
- CEGŁA CERAMICZNA PEŁNA  
- STUK
- D-1 DACH NAD WIDOWNIĄ:  
- BLACHA NA RĄBEK STOJĄCY  
- DESKOWANIE  
- WIĘZBA DACHOWA
- D-2 DACH NAD HOLEM:  
- BLACHA NA RĄBEK STOJĄCY  
- DESKOWANIE  
- WIĘZBA DACHOWA
- D-3 DACH PŁASKI:  
- PAPA BITUMICZNA  
- DESKOWANIE  
- BELKI DREWNIANE
- D-4 DACH NA STROPIE:  
- PAPA BITUMICZNA  
- DESKOWANIE  
- BELKI DREWNIANE  
- STROP KLEINA  
- TYNK
- D-5 DACH PŁASKI:  
- PAPA BITUMICZNA  
- STROP GĘSTOŻEBROWY  
- TYNK

- P-1 POSADZKA - PIWNICA:  
- BETON  
- PIASEK, GRUZ
- P-2 POSADZKA - HOL:  
- LAstryko GR. 1,5 CM  
- JASTRYCH CEMENTOWY GR. 3,0 CM  
- PIASEK, GRUZ  
- STROP Ceglany
- P-3 POSADZKA - WIDOWNIA:  
- WYKŁADZINA DYWANOWA  
- PŁYTA I PODKONSTRUKCJA  
- JASTRYCH CEMENTOWY  
- PIASEK, GRUZ  
- STROP Ceglany
- P-4 POSADZKA - SCENA:  
- DESKA PODŁOGOWA GR. 4,0 CM  
- LEGARY DREWNIANE 10 x 10 CM  
- PODCIĄGI STALOWE
- P-5 POSADZKA - ANTRESOLA:  
- LAstryko GR. 1,5 CM  
- JASTRYCH CEMENTOWY GR. 3,0 CM  
- STROP ŻELBETOWY  
- TYNK
- P-6 POSADZKA - KLATKA SCHODOWA:  
- LAstryko LUB WYKŁADZINA  
- PŁYTA ŻELBETOWA  
- TYNK
- P-7 POSADZKA - PIĘTRO NAD ANTRESOLĄ:  
- WYKŁADZINA, PARKIET, LAstryko  
- DESKI DREWNIANE GR. 3,0 CM  
- LEGARY  
- STROP KLEINA  
- TYNK
- P-8 STROP NAD WIDOWNIĄ:  
- POSADZKA BETONOWA  
- STROP ŻELBETOWY - KRZYŻOWY  
- TYNK
- P-9 STROP NAD 2 PIĘTREM:  
- GRUZ  
- STROP KLEINA  
- TYNK
- P-10 STROP NAD MAGAZYNEM:  
- STROP GĘSTOŻEBROWY  
- TYNK

- P-11 POSADZKA - PARTER:  
- LAstryko, PŁYTKI WYKŁADZINA  
- JASTRYCH CEMENTOWY  
- PIASEK, GRUZ  
- STROP Ceglany
- P-12 POSADZKA - 1 PIĘTRO:  
- LAstryko, PŁYTKI WYKŁADZINA  
- JASTRYCH CEMENTOWY  
- PIASEK, GRUZ  
- STROP Ceglany
- P-13 POSADZKA - 2 PIĘTRO:  
- LAstryko, PŁYTKI WYKŁADZINA  
- JASTRYCH CEMENTOWY  
- STROP KLEINA  
- TYNK
- P-14 POSADZKA - 2 PIĘTRO:  
- LAstryko, PŁYTKI WYKŁADZINA  
- JASTRYCH CEMENTOWY  
- STROP ŻELBETOWY  
- TYNK
- P-15 POSADZKA - 3 PIĘTRO:  
- LAstryko, PŁYTKI WYKŁADZINA  
- JASTRYCH CEMENTOWY  
- STROP KLEINA  
- TYNK
- P-16 POSADZKA - 3 PIĘTRO:  
- DESKI DREWNIANE GR. 3,0 CM  
- LEGARY  
- STROP DREWNIANY ZE ŚLĘPYM PULAPEM
- P-17 STROP PRZY KL. SCHODOWEJ:  
- POSADZKA  
- STROP GĘSTOŻEBROWY  
- TYNK
- P-18 STROP NAD SCENĄ:  
- STROP KLEINA  
- TYNK  
- PŁYTKA  
- DESKI  
- STALOWA KONSTRUKCJA PODPOROWA

## Inwentaryzacja budynku Sceny Kameralnej Teatru Polskiego we Wrocławiu

ul. Świdnicka 28, 50-068 Wrocław

Inwestor  
Teatr Polski we Wrocławiu  
ul. G. Zapolskiej 3  
50-032 Wrocław

Stadium  
**Inwentaryzacja budowlana**

Rysunek

**PRZEKRÓJ B-B**

Skala  
**1:100**

Data  
**grudzień 2022**

Nr rys.

**A-09**

Architektura	mgr inż. arch. Robert Lebioda	Nr uprawnień 704/01/DUW	Podpis
		Nr uprawnień	Podpis

„Sound & Space” Sp. z o.o.  
60-682 POZNAŃ  
Ul. W. BIEGAŃSKIEGO 61A  
Tel. /Fax.: (061) 825-65-27  
sound@space.pl

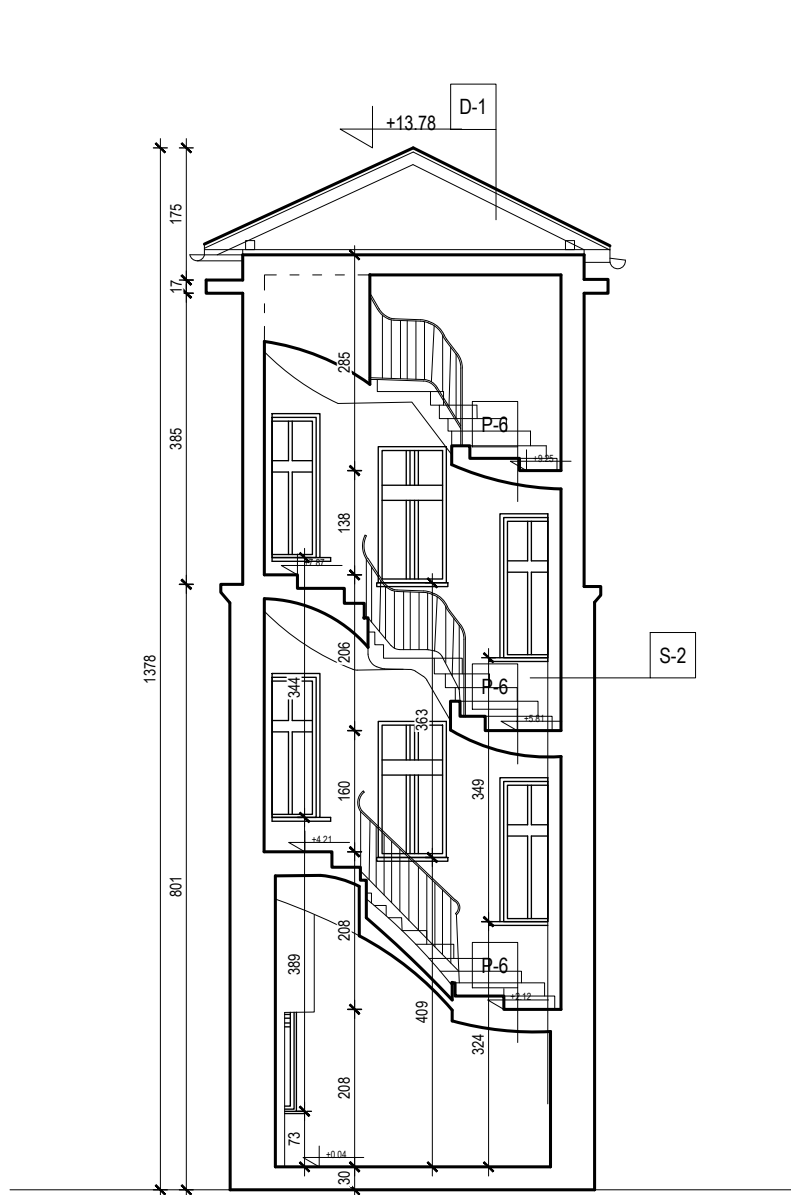

PRZEKRÓJ C-C

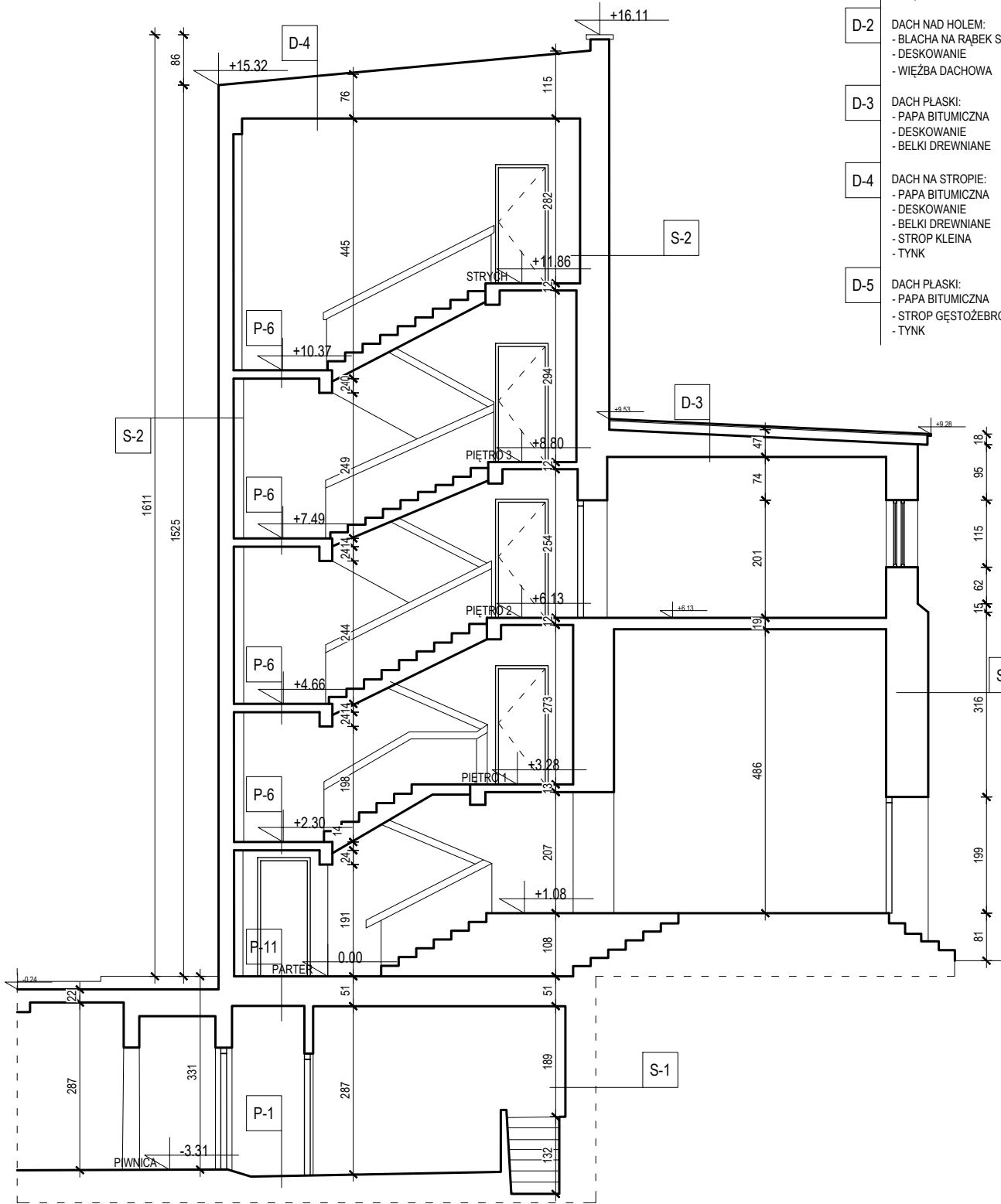

PRZEKRÓJ D-D

- S-1 ŚCIANY FUNDAMENTOWE:  
- CEGŁA CERAMICZNA GR. 25 - 105 CM
- S-2 ŚCIANY GR. 25 - 51 CM :  
- TYNK  
- CEGŁA CERAMICZNA PEŁNA  
- TYNK
- S-3 ŚCIANA ZEWNĘTRZNA GR. OK. 45 CM:  
- BRAK TYNKU OD ZEWNĄTRZ  
- CEGŁA CERAMICZNA PEŁNA  
- TYNK
- S-4 ŚCIANY GR. 25 - 51 CM :  
- TYNK  
- CEGŁA CERAMICZNA PEŁNA  
- STUŁK / TYNK
- S-5 ŚCIANY GR. 25 - 51 CM :  
- STUŁK  
- CEGŁA CERAMICZNA PEŁNA  
- STUŁK
- D-1 DACH NAD WIDOWNIĄ:  
- BLACHA NA RĄBEK STOJĄCY  
- DESKOWANIE  
- WIĘZBA DACHOWA
- D-2 DACH NAD HOLEM:  
- BLACHA NA RĄBEK STOJĄCY  
- DESKOWANIE  
- WIĘZBA DACHOWA
- D-3 DACH PŁASKI:  
- PAPA BITUMICZNA  
- DESKOWANIE  
- BELKI DREWNIANE
- D-4 DACH NA STROPIE:  
- PAPA BITUMICZNA  
- DESKOWANIE  
- BELKI DREWNIANE  
- STROP KLEINA  
- TYNK
- D-5 DACH PŁASKI:  
- PAPA BITUMICZNA  
- STROP GĘSTOŻEBROWY  
- TYNK

- P-1 POSADZKA - PIWNICA:  
- BETON  
- PIASEK, GRUZ
- P-2 POSADZKA - HOL:  
- ŁASTRYKO GR. 1,5 CM  
- ŁASTRYCH CEMENTOWY GR. 3,0 CM  
- PIASEK, GRUZ  
- STROP CEGLANY
- P-3 POSADZKA - WIDOWNIA:  
- WYKŁADZINA DYWANOWA  
- PŁYTA I PODKONSTRKCA  
- ŁASTRYCH CEMENTOWY  
- PIASEK, GRUZ  
- STROP CEGLANY
- P-4 POSADZKA - SCENA:  
- DESKA PODŁOGOWA GR. 4,0 CM  
- LEGARY DREWNIANE 10 x 10 CM  
- PODCIĄGI STALOWE
- P-5 POSADZKA - ANTRESOLA:  
- ŁASTRYKO GR. 1,5 CM  
- ŁASTRYCH CEMENTOWY GR. 3,0 CM  
- STROP ŻELBETOWY  
- TYNK
- P-6 POSADZKA - KLATKA SCHODOWA:  
- ŁASTRYKO LUB WYKŁADZINA  
- PŁYTA ŻELBETOWA  
- TYNK
- P-7 POSADZKA - PIĘTRO NAD ANTRESOLĄ:  
- WYKŁADZINA, PARKIET, ŁASTRIKO  
- DESKI DREWNIANE GR. 3,0 CM  
- LEGARY  
- STROP KLEINA  
- TYNK
- P-8 STROP NAD WIDOWNIĄ:  
- POSADZKA BETONOWA  
- STROP ŻELBETOWY - KRZYŻOWY  
- TYNK
- P-9 STROP NAD 2 PIĘTREM:  
- GRUZ  
- STROP KLEINA  
- TYNK
- P-10 STROP NAD MAGAZYNEM:  
- STROP GĘSTOŻEBROWY  
- TYNK

- P-11 POSADZKA - PARTER:  
- ŁASTRYKO, PŁYTKI, WYKŁADZINA  
- ŁASTRYCH CEMENTOWY  
- PIASEK, GRUZ  
- STROP CEGLANY
- P-12 POSADZKA - 1 PIĘTRO:  
- ŁASTRYKO, PŁYTKI, WYKŁADZINA  
- ŁASTRYCH CEMENTOWY  
- PIASEK, GRUZ  
- STROP CEGLANY
- P-13 POSADZKA - 2 PIĘTRO:  
- ŁASTRYKO, PŁYTKI, WYKŁADZINA  
- ŁASTRYCH CEMENTOWY  
- STROP KLEINA  
- TYNK
- P-14 POSADZKA - 2 PIĘTRO:  
- ŁASTRYKO, PŁYTKI, WYKŁADZINA  
- ŁASTRYCH CEMENTOWY  
- STROP ŻELBETOWY  
- TYNK
- P-15 POSADZKA - 3 PIĘTRO:  
- ŁASTRYKO, PŁYTKI, WYKŁADZINA  
- ŁASTRYCH CEMENTOWY  
- STROP KLEINA  
- TYNK
- P-16 POSADZKA - 3 PIĘTRO:  
- DESKI DREWNIANE GR. 3,0 CM  
- LEGARY  
- STROP DREWNIANY ZE ŚLĘPYM PULAPEM
- P-17 STROP PRZY KL. SCHODOWEJ:  
- POSADZKA  
- STROP GĘSTOŻEBROWY  
- TYNK
- P-18 STROP NAD SCENĄ:  
- STROP KLEINA  
- TYNK  
- PUSTKA  
- DESKI  
- STALOWA KONSTRUKCJA PODPOROWA

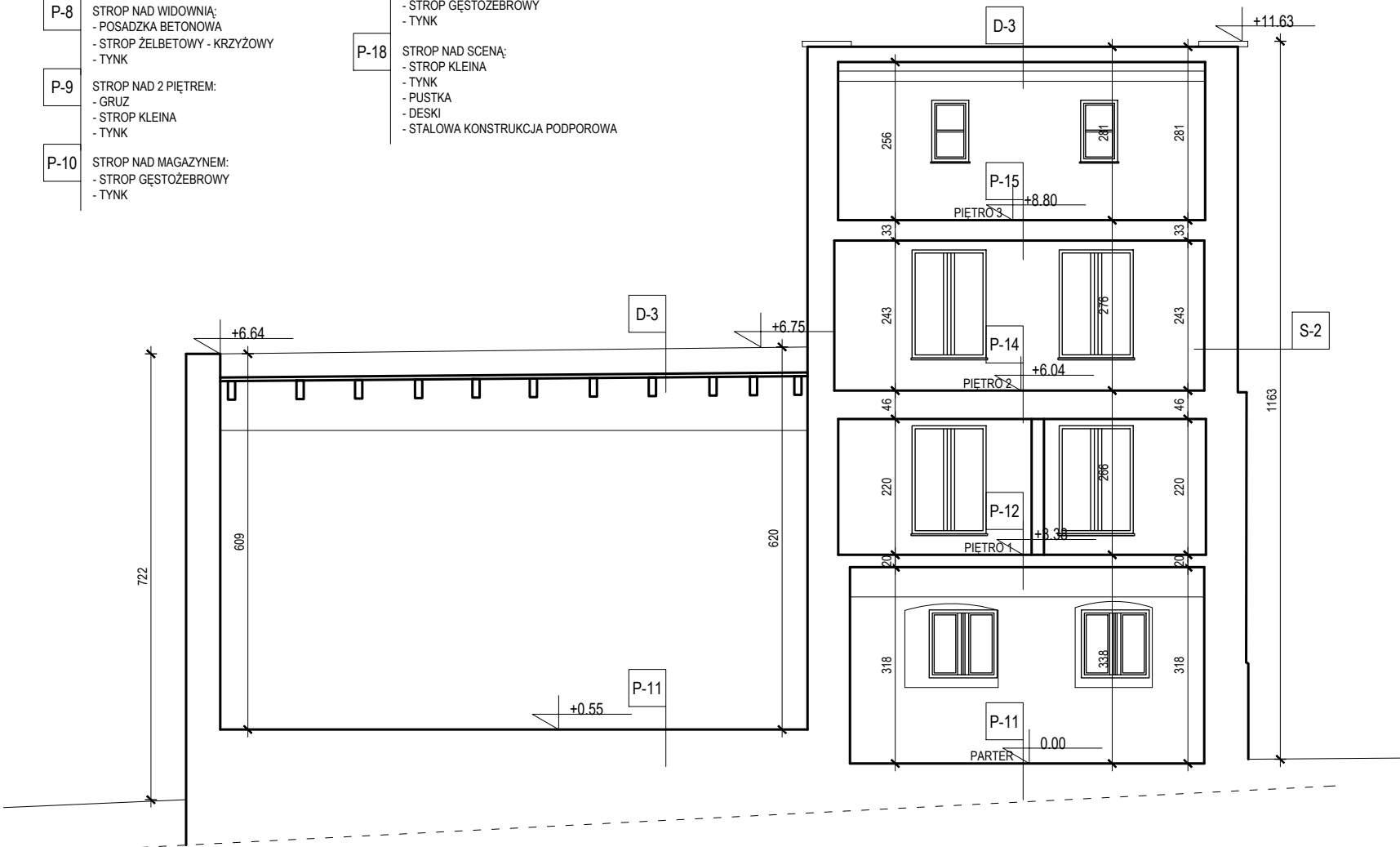

Inwentaryzacja budynku Sceny Kameralnej  
Teatru Polskiego we Wrocławiu

ul. Świdnicka 28, 50-068 Wrocław

Inwestor  
Teatr Polski we Wrocławiu  
ul. G. Zapolskiej 3  
50-032 Wrocław

Stadium  
Inwentaryzacja budowlana

Rysunek

PRZEKRÓJ C-C / D-D

Skala  
1:100

Data  
grudzień 2022

Nr rys.

A-10

Architektura	mgr inż. arch. Robert Lebioda	Nr uprawnień 704/01/DUW	Podpis
		Nr uprawnień	Podpis

„Sound & Space” Sp. z o.o.  
60-682 POZNAŃ  
Ul. W. BIEGAŃSKIEGO 61A  
Tel. /Fax.: (061) 825-65-27  
sound@space.pl

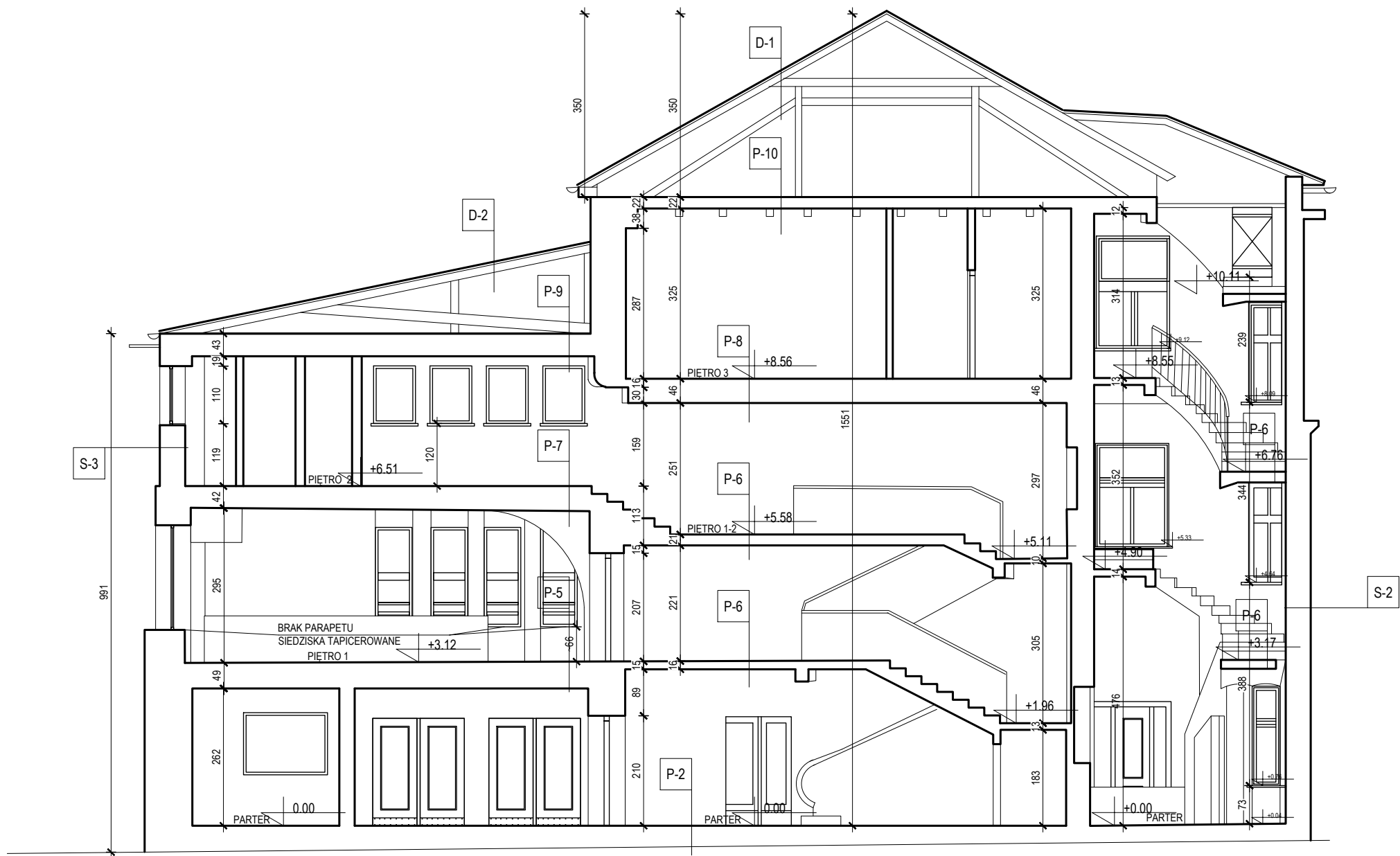

PRZEKRÓJ E-E

- S-1 ŚCIANY FUNDAMENTOWE:  
- BETON  
- CEGŁA CERAMICZNA GR. 25 - 105 CM
- S-2 ŚCIANY GR. 25 - 51 CM :  
- TYNK  
- CEGŁA CERAMICZNA PEŁNA  
- TYNK
- S-3 ŚCIANA ZEWNĘTRZNA GR. OK. 45 CM:  
- BRAK TYNKU OD ZEWNĄTRZ  
- CEGŁA CERAMICZNA PEŁNA  
- TYNK
- S-4 ŚCIANY GR. 25 - 51 CM :  
- TYNK  
- CEGŁA CERAMICZNA PEŁNA  
- STUŁ / TYNK
- S-5 ŚCIANY GR. 25 - 51 CM :  
- STUŁ  
- CEGŁA CERAMICZNA PEŁNA  
- STUŁ
- D-1 DACH NAD WIDOWNIĄ:  
- BLACHA NA RĄBEK STOJĄCY  
- DESKOWANIE  
- WIEŻBA DACHOWA
- D-2 DACH NAD HOLEM:  
- BLACHA NA RĄBEK STOJĄCY  
- DESKOWANIE  
- WIEŻBA DACHOWA
- D-3 DACH PŁASKI:  
- PAPA BITUMICZNA  
- DESKOWANIE  
- BELKI DREWNIANE
- D-4 DACH NA STROPIE:  
- PAPA BITUMICZNA  
- DESKOWANIE  
- BELKI DREWNIANE  
- STROP KLEINA  
- TYNK
- D-5 DACH PŁASKI:  
- PAPA BITUMICZNA  
- STROP GĘSTOŻEBROWY  
- TYNK

- P-1 POSADZKA - PIWNICA:  
- LAstryko, PLYTKI  
- PIASEK, GRUZ
- P-2 POSADZKA - HOL:  
- LAstryko GR. 1,5 CM  
- JASTRYCH CEMENTOWY GR. 3,0 CM  
- PIASEK, GRUZ  
- STROP CEGLANY
- P-3 POSADZKA - WIDOWNIA:  
- WYKŁADZINA DYWANOWA  
- PLYTA I PODKONSTRKCA  
- JASTRYCH CEMENTOWY  
- PIASEK, GRUZ  
- STROP CEGLANY
- P-4 POSADZKA - SCENA:  
- DESKA PODŁOGOWA GR. 4,0 CM  
- LEGARY DREWNIANE 10 x 10 CM  
- PODCŁAGI STALOWE
- P-5 POSADZKA - ANTRESOLA:  
- LAstryko GR. 1,5 CM  
- JASTRYCH CEMENTOWY GR. 3,0 CM  
- STROP ŻELBETOWY  
- TYNK
- P-6 POSADZKA - KLATKA SCHODOWA:  
- LAstryko LUB WYKŁADZINA  
- PLYTA ŻELBETOWA  
- TYNK
- P-7 POSADZKA - PIĘTRO NAD ANTRESOLĄ:  
- WYKŁADZINA, PARKIET, LASTRIKO  
- DESKI DREWNIANE GR. 3,0 CM  
- LEGARY  
- STROP KLEINA  
- TYNK
- P-8 STROP NAD WIDOWNIĄ:  
- POSADZKA BETONOWA  
- STROP ŻELBETOWY - KRZYŻOWY  
- TYNK
- P-9 STROP NAD 2 PIĘTREM:  
- GRUZ  
- STROP KLEINA  
- TYNK
- P-10 STROP NAD MAGAZYNEM:  
- STROP GĘSTOŻEBROWY  
- TYNK

- P-11 POSADZKA - PARTER:  
- LAstryko, PLYTKI, WYKŁADZINA  
- JASTRYCH CEMENTOWY  
- PIASEK, GRUZ  
- STROP CEGLANY
- P-12 POSADZKA - 1 PIĘTRO:  
- LAstryko, PLYTKI, WYKŁADZINA  
- JASTRYCH CEMENTOWY  
- PIASEK, GRUZ  
- STROP CEGLANY
- P-13 POSADZKA - 2 PIĘTRO:  
- LAstryko, PLYTKI, WYKŁADZINA  
- JASTRYCH CEMENTOWY  
- STROP KLEINA  
- TYNK
- P-14 POSADZKA - 2 PIĘTRO:  
- LAstryko, PLYTKI, WYKŁADZINA  
- JASTRYCH CEMENTOWY  
- STROP ŻELBETOWY  
- TYNK
- P-15 POSADZKA - 3 PIĘTRO:  
- LAstryko, PLYTKI, WYKŁADZINA  
- JASTRYCH CEMENTOWY  
- STROP KLEINA  
- TYNK
- P-16 POSADZKA - 3 PIĘTRO:  
- DESKI DREWNIANE GR. 3,0 CM  
- LEGARY  
- STROP DREWNIANY ZE ŚLEPYM PULAPEM
- P-17 STROP PRZY KL SCHODOWEJ:  
- POSADZKA  
- STROP GĘSTOŻEBROWY  
- TYNK
- P-18 STROP NAD SCENĄ:  
- STROP KLEINA  
- TYNK  
- PUSTKA  
- DESKI  
- STALOWA KONSTRUKCJA PODPOROWA

Inwentaryzacja budynku Sceny Kameralnej Teatru Polskiego we Wrocławiu		
ul. Świdnicka 28, 50-068 Wrocław		
Inwestor Teatr Polski we Wrocławiu ul. G. Zapolskiej 3 50-032 Wrocław		
Stadium Inwentaryzacja budowlana		
Rysunek PRZEKRÓJ E-E		
Skala 1:100	Nr rys.	
Data grudzień 2022	A-11	
Achitektura	mgr inż. arch. Robert Lebioda	Nr uprawnień 704/01/DUW
		Nr uprawnień
„Sound & Space” Sp. z o.o. 60-682 POZNAŃ Ul. W. BIEGAŃSKIEGO 61A Tel. /Fax.: (061) 825-65-27 sound@space.pl		

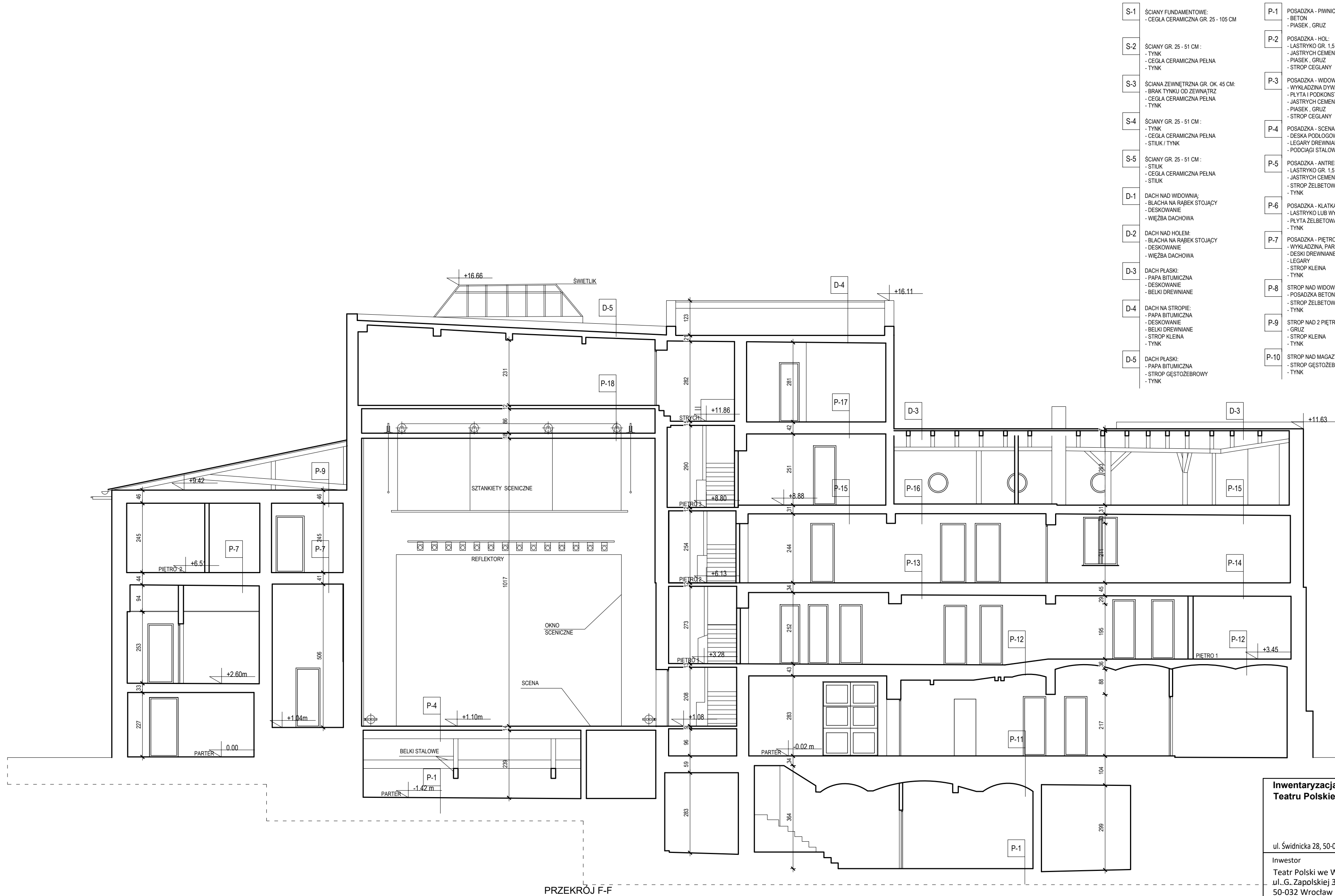

- S-1 ŚCIANY FUNDAMENTOWE:  
- CEGŁA CERAMICZNA GR. 25 - 105 CM
- S-2 ŚCIANY GR. 25 - 51 CM :  
- TYNK  
- CEGŁA CERAMICZNA PEŁNA  
- TYNK
- S-3 ŚCIANA ZEWNĘTRZNA GR. OK. 45 CM:  
- BRĄK TYNKU OD ZEWNĄTRZ  
- CEGŁA CERAMICZNA PEŁNA  
- TYNK
- S-4 ŚCIANY GR. 25 - 51 CM :  
- TYNK  
- CEGŁA CERAMICZNA PEŁNA  
- STUK / TYNK
- S-5 ŚCIANY GR. 25 - 51 CM :  
- STUK  
- CEGŁA CERAMICZNA PEŁNA  
- STUK
- D-1 DACH NAD WIDOWNIĄ:  
- BLACHA NA RĄBEK STOJĄCY  
- DESKOWANIE  
- WIĘZBA DACHOWA
- D-2 DACH NAD HOLEM:  
- BLACHA NA RĄBEK STOJĄCY  
- DESKOWANIE  
- WIĘZBA DACHOWA
- D-3 DACH PŁASKI:  
- PAPA BITUMICZNA  
- DESKOWANIE  
- BELKI DREWNIANE
- D-4 DACH NA STROPIE:  
- PAPA BITUMICZNA  
- DESKOWANIE  
- BELKI DREWNIANE  
- STROP KLEINA  
- TYNK
- D-5 DACH PŁASKI:  
- PAPA BITUMICZNA  
- STROP GĘSTOZĘBROWY  
- TYNK

- P-1 POSADZKA - PIWNICA:  
- BETON  
- PIASEK , GRUZ
- P-2 POSADZKA - HOL:  
- LAstryko GR. 1,5 CM  
- JASTRYCH CEMENTOWY GR. 3,0 CM  
- PIASEK , GRUZ  
- STROP CEGLANY
- P-3 POSADZKA - WIDOWNIA:  
- WYKŁADZINA DYWANOWA  
- PLYTA I PODKONSTRKCJA  
- JASTRYCH CEMENTOWY  
- PIASEK , GRUZ  
- STROP CEGLANY
- P-4 POSADZKA - SCENA:  
- DESKA PODŁOGOWA GR. 4,0 CM  
- LEGARY DREWNIANE 10 x 10 CM  
- PODCIĄGI STALOWE
- P-5 POSADZKA - ANTRESOLA:  
- LAstryko GR. 1,5 CM  
- JASTRYCH CEMENTOWY GR. 3,0 CM  
- STROP ŻELBETOWY  
- TYNK
- P-6 POSADZKA - KLATKA SCHODOWA:  
- LAstryko LUB WYKŁADZINA  
- PLYTA ŻELBETOWA  
- TYNK
- P-7 POSADZKA - PIETRO NAD ANTRESOLĄ:  
- WYKŁADZINA, PARKIET, LAstryKO  
- DESKI DREWNIANE GR. 3,0 CM  
- LEGARY  
- STROP KLEINA  
- TYNK
- P-8 STROP NAD WIDOWNIĄ:  
- POSADZKA BETONOWA  
- STROP ŻELBETOWY - KRZYŻOWY  
- TYNK
- P-9 STROP NAD 2 PIĘTREM:  
- GRUZ  
- STROP KLEINA  
- TYNK
- P-10 STROP NAD MAGAZYNEM:  
- STROP GĘSTOZĘBROWY  
- TYNK

- P-11 POSADZKA - PARTER:  
- LAstryko, PLYTKI WYKŁADZINA  
- JASTRYCH CEMENTOWY  
- PIASEK , GRUZ  
- STROP CEGLANY
- P-12 POSADZKA - 1 PIETRO:  
- LAstryko, PLYTKI WYKŁADZINA  
- JASTRYCH CEMENTOWY  
- PIASEK , GRUZ  
- STROP CEGLANY
- P-13 POSADZKA - 2 PIETRO:  
- LAstryko, PLYTKI WYKŁADZINA  
- JASTRYCH CEMENTOWY  
- STROP KLEINA  
- TYNK
- P-14 POSADZKA - 2 PIETRO:  
- LAstryko, PLYTKI WYKŁADZINA  
- JASTRYCH CEMENTOWY  
- STROP ŻELBETOWY  
- TYNK
- P-15 POSADZKA - 3 PIETRO:  
- LAstryko, PLYTKI WYKŁADZINA  
- JASTRYCH CEMENTOWY  
- STROP KLEINA  
- TYNK
- P-16 POSADZKA - 3 PIETRO:  
- DESKI DREWNIANE GR. 3,0 CM  
- LEGARY  
- STROP DREWNIANY ZE ŚLEPYM PULAPEM
- P-17 STROP PRZY KL SCHODOWEJ:  
- POSADZKA  
- STROP GĘSTOZĘBROWY  
- TYNK
- P-18 STROP NAD SCENĄ:  
- STROP KLEINA  
- TYNK  
- PUSTKA  
- DESKI  
- STALOWA KONSTRUKCJA PODPOROWA

Inwentaryzacja budynku Sceny Kameralnej  
Teatru Polskiego we Wrocławiu

ul. Świdnicka 28, 50-068 Wrocław

Inwestor  
Teatr Polski we Wrocławiu  
ul. G. Zapolskiej 3  
50-032 Wrocław

Stadium  
Inwentaryzacja budowlana

Rysunek

PRZĘKRÓJ F-F

Skala

1:100

Data

grudzień 2022

Nr rys.

A-12

Achitektura

mgr inż. arch. Robert Lebioda

Nr uprawnień  
704/01/DUW

Podpis

Nr uprawnień

Podpis

„Sound & Space” Sp. z o.o.  
60-682 POZNAŃ  
Ul. W. BIEGAŃSKIEGO 61A  
Tel. /Fax.: (061) 825-65-27  
sound@space.pl

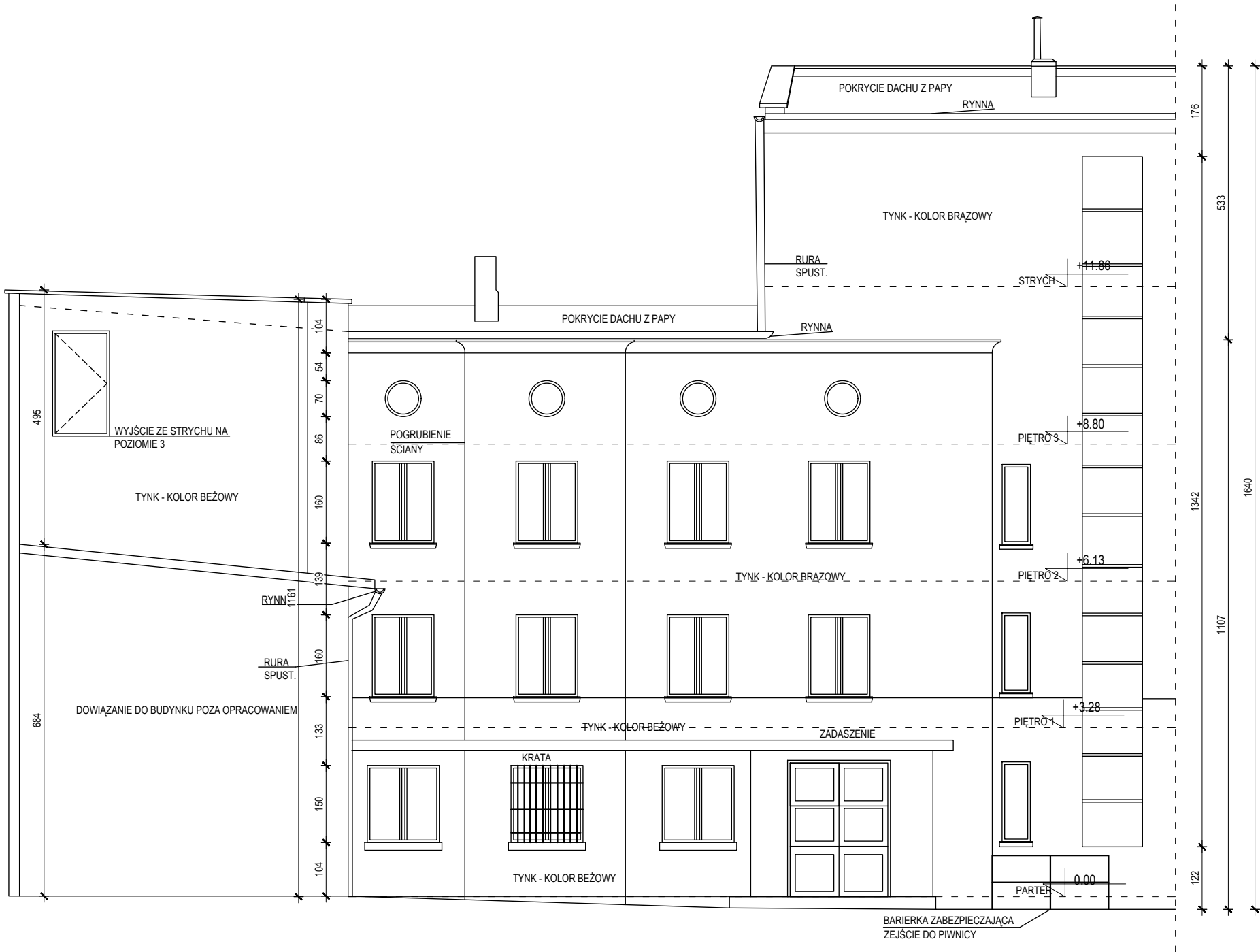

Inwentaryzacja budynku Sceny Kameralnej Teatru Polskiego we Wrocławiu			
ul. Świdnicka 28, 50-068 Wrocław			
Inwestor Teatr Polski we Wrocławiu ul. G. Zapolskiej 3 50-032 Wrocław			
Stadium Inwentaryzacja budowlana			
Rysunek ELEWACJE			
Skala 1:100			Nr rys. <b>A-13</b>
Data grudzień 2022			
Architektura	Obiektywnie	mgr inż. arch. Robert Lebioda	
		Nr uprawnień 704/01/DUW	
		Podpis	
		Nr uprawnień	
		Podpis	
„Sound & Space” Sp. z o.o. 60-682 POZNAŃ Ul. W. BIEGAŃSKIEGO 61A Tel. /Fax.: (061) 825-65-27 sound@space.pl			

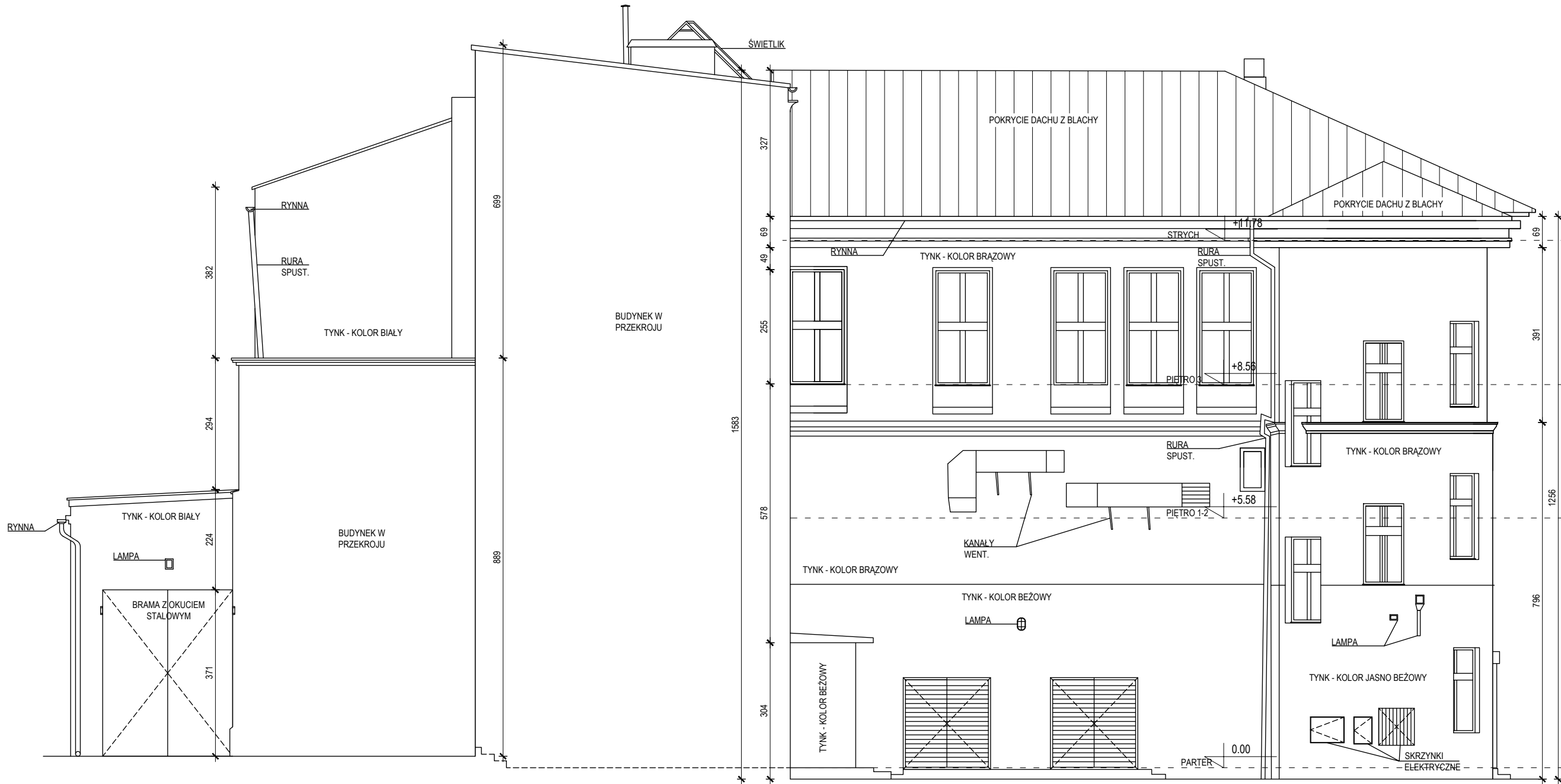

Inwentaryzacja budynku Sceny Kameralnej  
Teatru Polskiego we Wrocławiu

ul. Świdnicka 28, 50-068 Wrocław

Inwestor  
Teatr Polski we Wrocławiu  
ul. G. Zapolskiej 3  
50-032 Wrocław

Stadium  
Inwentaryzacja budowlana

Rysunek

ELEWACJE

Skala

1:100

Data

grudzień 2022

Nr rys.

A-14

Achitektura

mgr inż. arch. Robert Lebioda

Nr uprawnień

704/01/DUW

Podpis

Nr uprawnień

Podpis

„Sound & Space” Sp. z o.o.  
60-682 POZNAŃ  
Ul. W. BIEGAŃSKIEGO 61A  
Tel. /Fax.: (061) 825-65-27  
sound@space.pl

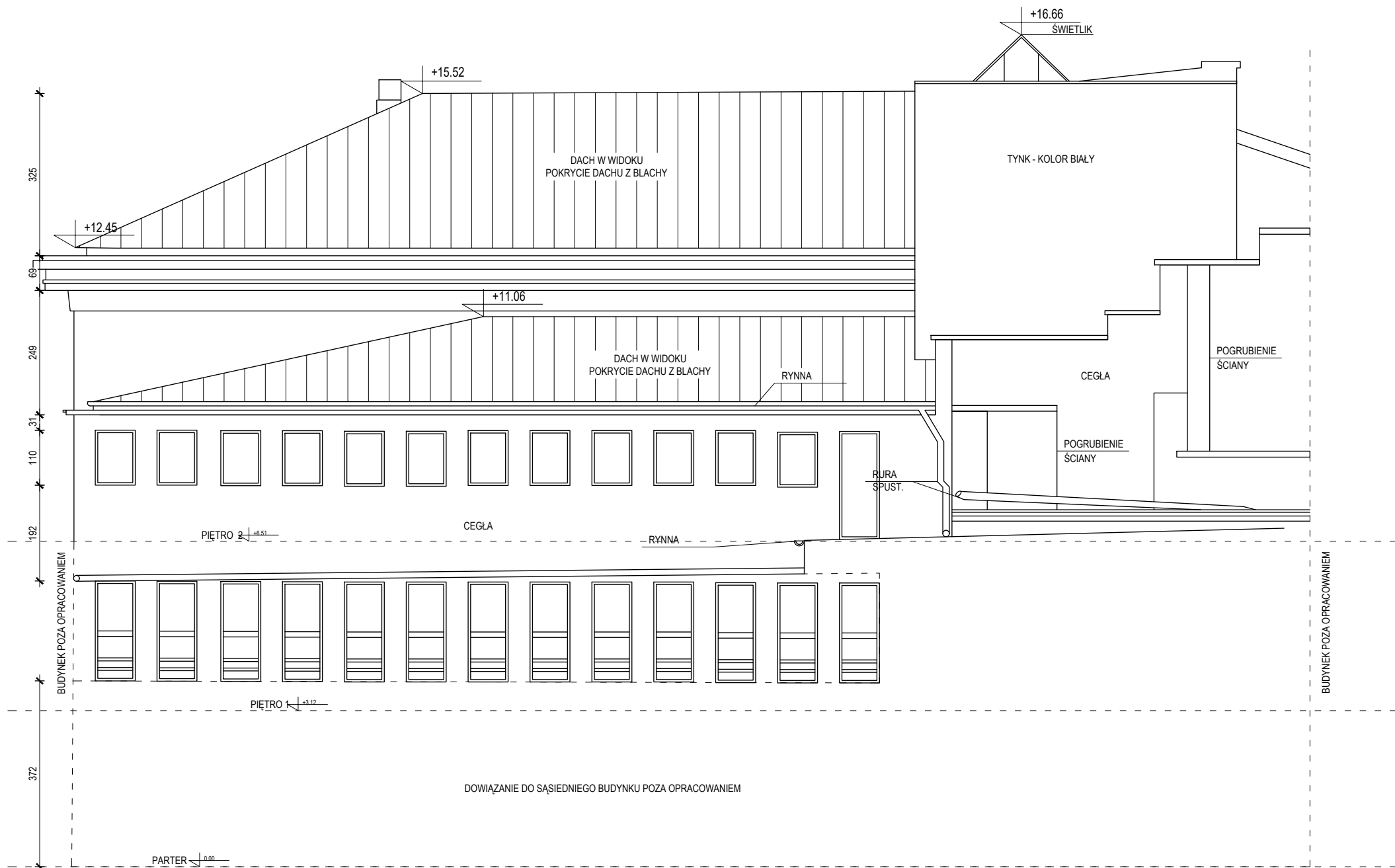
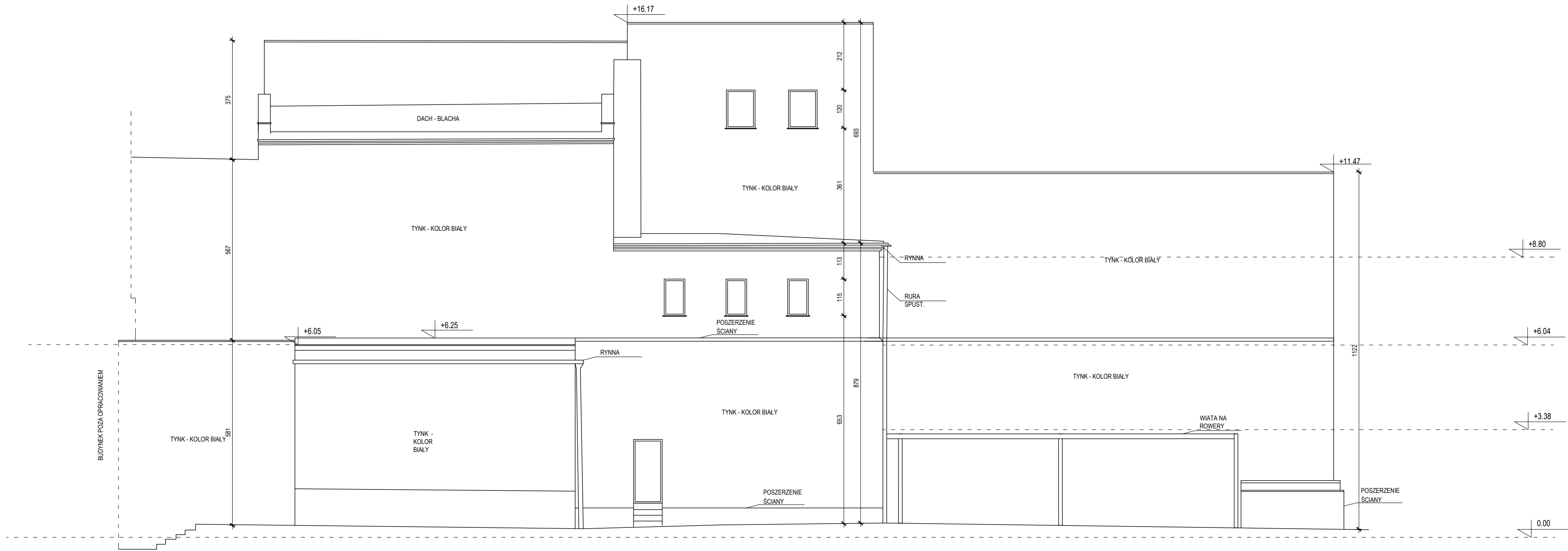

Inwentaryzacja budynku Sceny Kameralnej Teatru Polskiego we Wrocławiu		
ul. Świdnicka 28, 50-068 Wrocław		
Inwestor Teatr Polski we Wrocławiu ul. G. Zapolskiej 3 50-032 Wrocław		
Stadium Inwentaryzacja budowlana		
Rysunek ELEWACJE		
Skala 1:100	Nr rys. A-15	
Data grudzień 2022		
Architektura	<small>Wykonanie</small> mgr inż. arch. Robert Lebioda	<small>Nr uprawnień</small> 704/01/DUW
	<small>Nr uprawnień</small>	<small>Podpis</small>
„Sound & Space” Sp. z o.o. 60-682 POZNAŃ Ul. W. BIEGAŃSKIEGO 61A Tel. /Fax.: (061) 825-65-27 sound@space.pl		



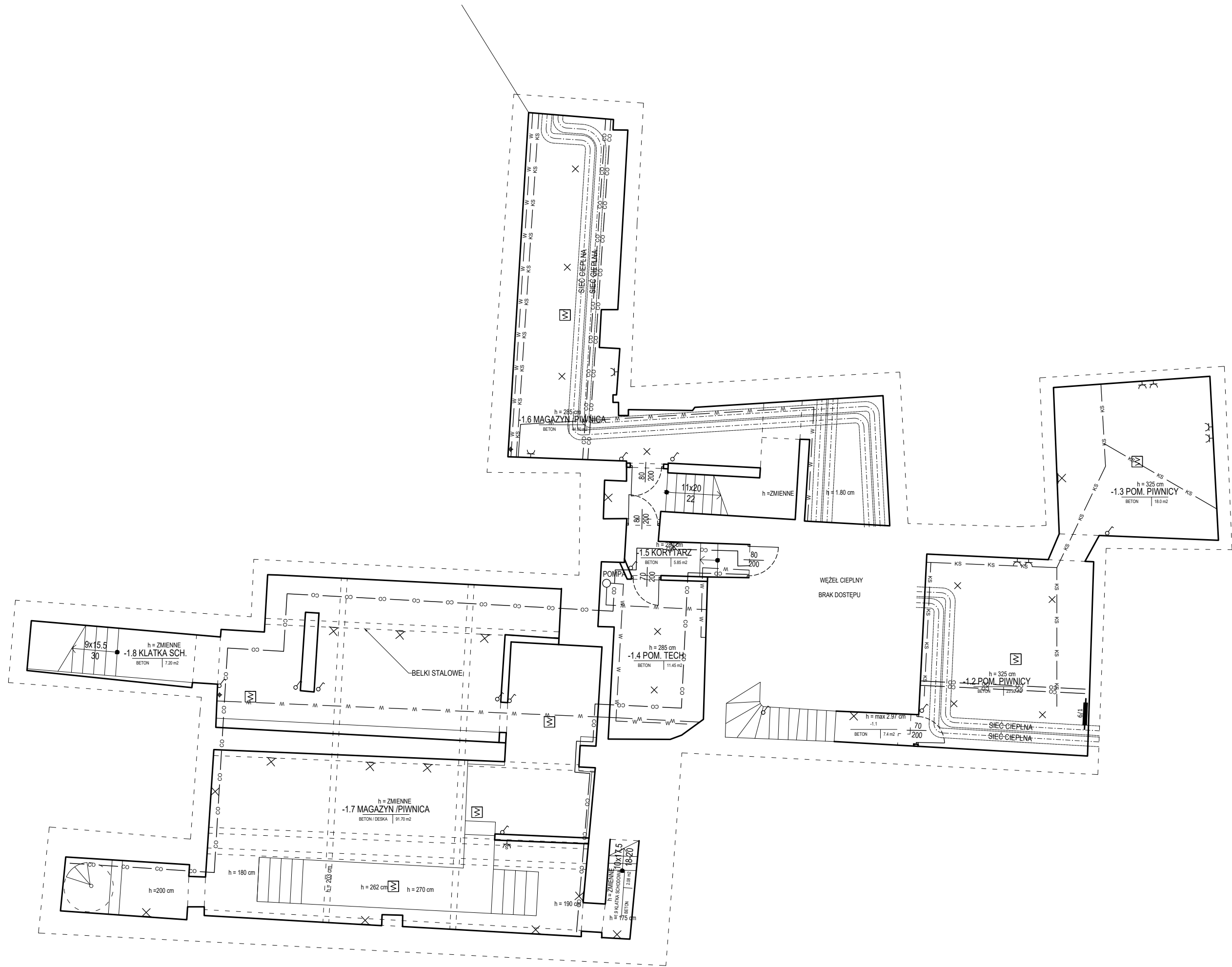

LEGENDA:  
BR. SANITARNA

♦ ♦	piony wodne
	licznik wody
○	pion kanalizacyjny
	piony instalacji C.O.
— — —	grzejnik żeliwny członowy
— — —	grzejnik członowy
— — —	grzejnik płytowy
♦	piony instalacji gazowej
	licznik gazu
□ ♦	skrzynka gazowa /zewnątrzna/
○	pion inst. hydrantowej p.poż.
□ H	skrzynka hydrantowa
■	klimatyzator kasetonowy
▤	klimatyzator naścienny

LEGENDA:  
BR. ELEKTRYCZNA / TELEKOMUNIKACYJNA

×	oprawa oświetleniowa /pojedyncza/
×—×	oprawa oświetleniowa /zyrandol/
×	oprawa oświetleniowa /ścienna/
— — —	oprawa świetłówkowa /pojedyncza/
— — —	oprawa świetłówkowa /2 świetłówki/
■ ■	oprawy typu LED
⌋	łącznik pojedynczy
⌋	łącznik podwójny
⌋	łącznik potrójny
⌋	łącznik schodowy
⌋	gniazdo elektryczne /pojedyncze/
⌋	gniazdo elektryczne /podwójne/
⌋	gniazdo elektryczne 3 fazowe
⌋	gniazdo telewizyjne
⌋	gniazdo internetowe /pojedyncze/
⌋	gniazdo internetowe /podwójne/
⌋	domofon
⌋	kamera systemu monitoringu
⌋	przeciwpożarowy wyłącznik prądu
	tablica licznikowa
	tablica bezpieczników
■	rozdzielnica elektryczna /symbol ogólny/
■	czujka przeciwpożarowa
⌋	czujnik ruchu
■	czytnik kontroli dostępu
■	aparat telefoniczny / fax
■	rozdzielnica teleśchniczna /symbol ogólny/

Inwentaryzacja budynku Sceny Kameralnej  
Teatru Polskiego we Wrocławiu

ul. Świdnicka 28, 50-068 Wrocław

Inwestor  
Teatr Polski we Wrocławiu  
ul. G. Zapolskiej 3  
50-032 Wrocław

Stadium  
Inwentaryzacja budowlana

Rysunek  
RZUT PIWNICY - INSTALACJE

Skala 1:100	Nr rys. <b>A-16</b>
Data grudzień 2022	

Architektura	mgr inż. arch. Robert Lebioda	Nr uprawnień 704/01/DUW	Podpis
		Nr uprawnień	Podpis

„Sound & Space” Sp. z o.o.  
60-682 POZNAŃ  
Ul. W. BIEGAŃSKIEGO 61A  
Tel. /Fax.: (061) 825-65-27  
sound@space.pl

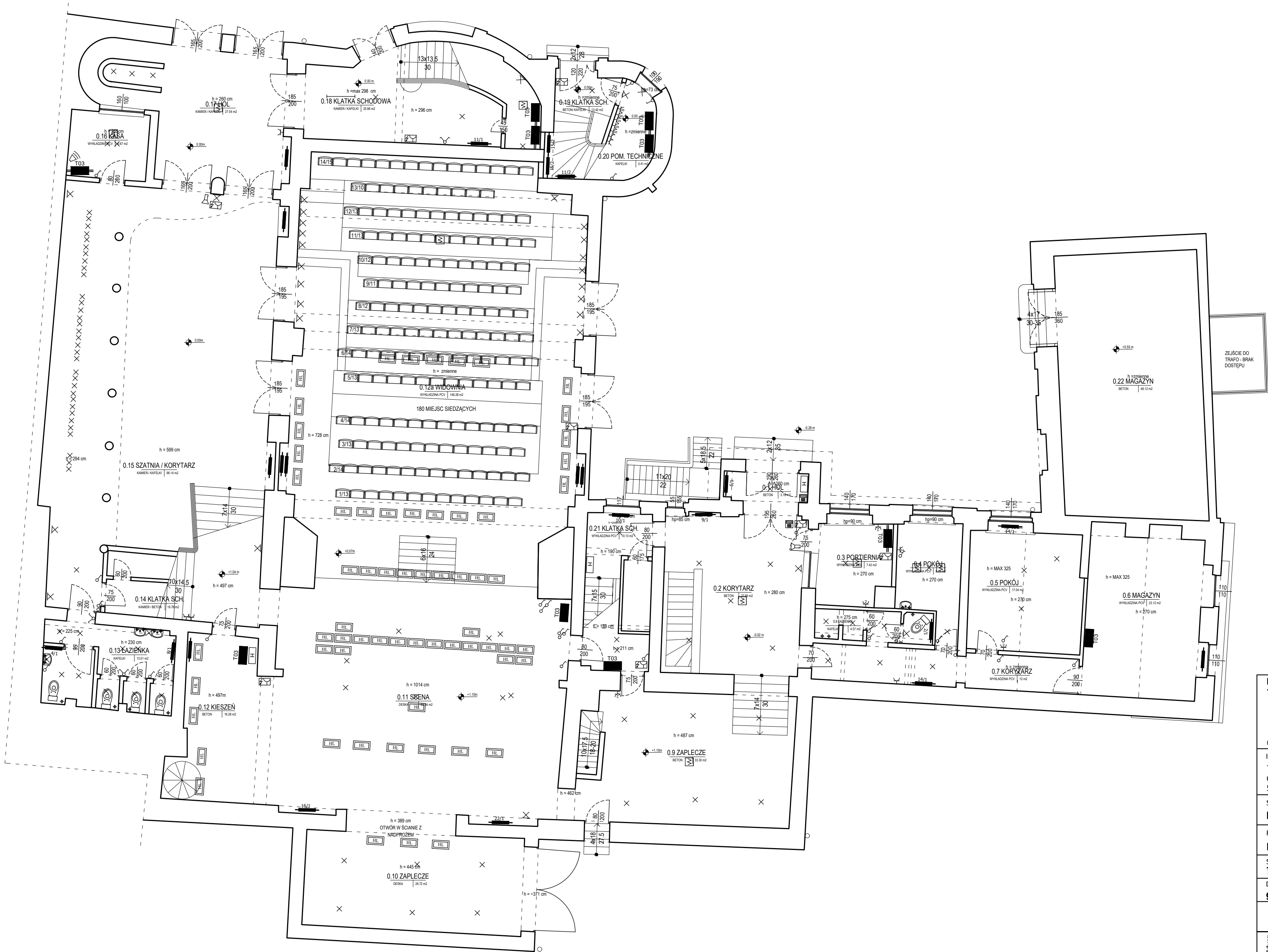

LEGENDA:  
BR. SANITARNA

♦ ♦	piony wodne
○	licznik wody
○	pion kanalizacyjny
—	piony instalacji C.O.
12/1	grzejnik żeliwny członowy
—	grzejnik członowy
C2-800/600	grzejnik płytowy
♦	piony instalacji gazowej
	licznik gazu
□	skrzynka gazowa /zewewnętrzna/
○	pion inst. hydrantowej p.poż.
H	skrzynka hydrantowa
■	klimatyzator kasetonowy
■	klimatyzator naścienny

LEGENDA:  
BR. ELEKTRYCZNA / TELEKOMUNIKACYJNA

×	oprawa oświetleniowa /pojedyncza/
×	oprawa oświetleniowa /zyrandol/
×	oprawa oświetleniowa /ścienna/
—	oprawa świetłkowa /pojedyncza/
—	oprawa świetłkowa /2 świetłki/
LED	oprawy typu LED
—	łącznik pojedynczy
—	łącznik podwójny
—	łącznik potrójny
—	łącznik schodowy
—	gniazdo elektryczne /pojedyncze/
—	gniazdo elektryczne /podwójne/
—	gniazdo elektryczne 3 fazowe
—	gniazdo telewizyjne
—	gniazdo internetowe /pojedyncze/
—	gniazdo internetowe /podwójne/
—	domofon
—	kamera systemu monitoringu
—	przeciwpożarowy wyłącznik prądu
	tablica licznikowa
—	tablica bezpieczników
T03	rozdzielnica elektryczna /symbol ogólny/
—	czujka przeciwpożarowa
—	czujnik ruchu
—	czytnik kontroli dostępu
—	aparat telefoniczny / fax
T03	rozdzielnica teletechniczna /symbol ogólny/

Inwentaryzacja budynku Sceny Kameralnej  
Teatru Polskiego we Wrocławiu

ul. Świdnicka 28, 50-068 Wrocław

Investor  
Teatr Polski we Wrocławiu  
ul. G. Zapolskiej 3  
50-032 Wrocław

Stadium  
Inwentaryzacja budowlana

Rysunek  
RZUT PARTER - INSTALACJE

Skala  
1:100

Data  
grudzień 2022

Nr rys.  
A-17

Achitektura

mgr inż. arch. Robert Lebioda

Nr uprawnień  
704/01/DUW

Podpis

Nr uprawnień

Podpis

„Sound & Space” Sp. z o.o.  
60-682 POZNAŃ  
Ul. W. BIEGAŃSKIEGO 61A  
Tel. /Fax.: (061) 825-65-27  
sound@space.pl

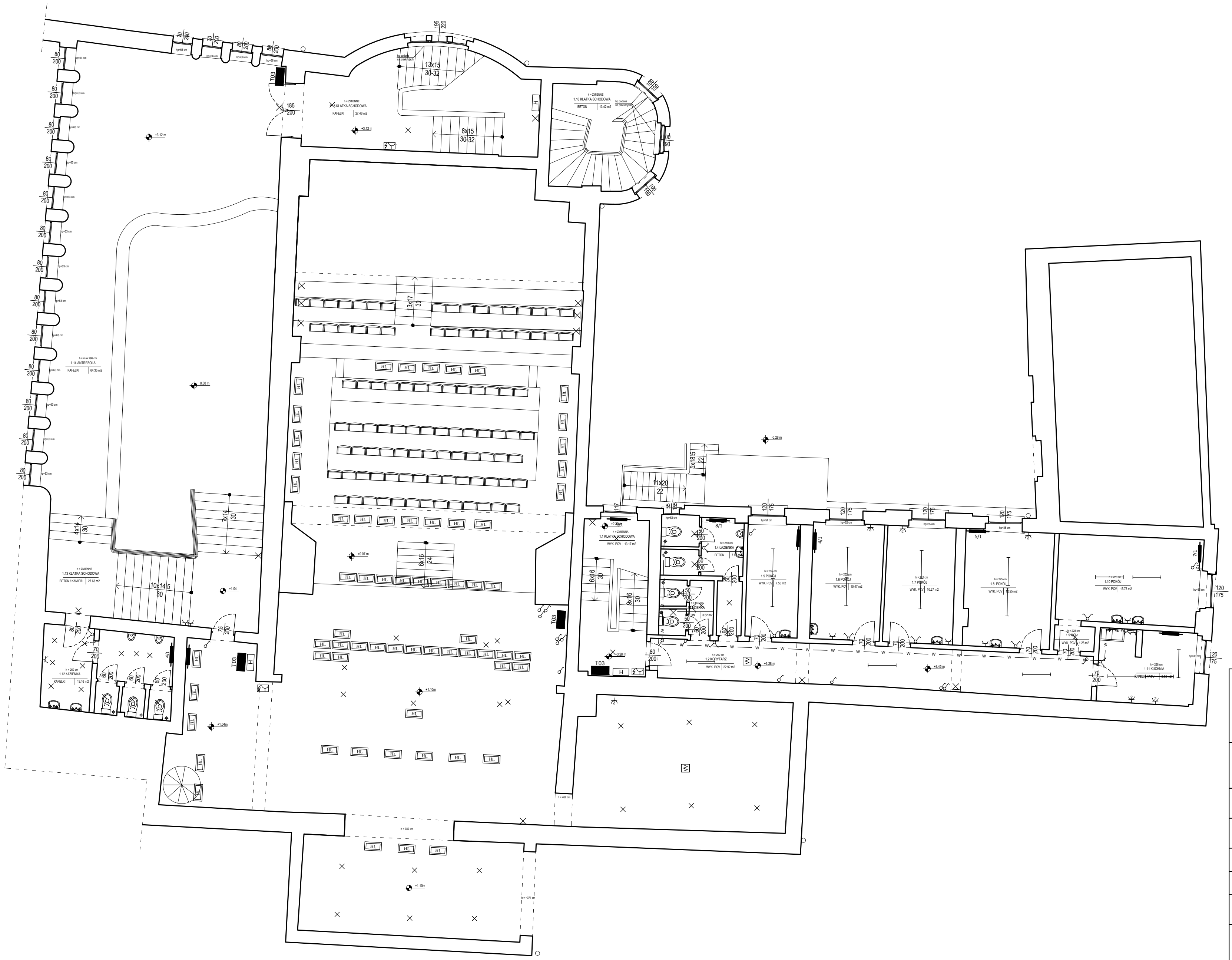

LEGENDA:  
BR. SANITARNIA

♦ ♦	piony wodne
○	licznik wody
○	pion kanalizacyjny
○	piony instalacji C.O.
12/1	grzejnik żeliwny członowy
12/1	grzejnik członowy
C2-800/600	grzejnik płytowy
♦	piony instalacji gazowej
♦	licznik gazu
♦	skrzynka gazowa /zewnątrzna/
○	pion inst. hydrantowej p.poż.
H	skrzynka hydrantowa
■	klimatyzator kasetonowy
■	klimatyzator naścienny

LEGENDA:  
BR. ELEKTRYCZNA / TELEKOMUNIKACYJNA

×	oprawa oświetleniowa /pojedyncza/
×	oprawa oświetleniowa /zyrandol/
×	oprawa oświetleniowa /ścienna/
—	oprawa świetłkowa /pojedyncza/
—	oprawa świetłkowa /2 świetłkwi/
LED	oprawy typu LED
—	łącznik pojedynczy
—	łącznik podwójny
—	łącznik potrójny
—	łącznik schodowy
—	gniazdo elektryczne /pojedyncze/
—	gniazdo elektryczne /podwójne/
—	gniazdo elektryczne 3 fazowe
—	gniazdo telewizyjne
—	gniazdo internetowe /pojedyncze/
—	gniazdo internetowe /podwójne/
—	domofon
—	kamera systemu monitoringu
—	przeciwpożarowy wyłącznik prądu
—	tablica licznikowa
—	tablica bezpieczników
—	rozdzielnica elektryczna /symbol ogólny/
—	czujka przeciwpożarowa
—	czujnik ruchu
—	czytnik kontroli dostępu
—	aparat telefoniczny / fax
—	rozdzielnica teleśchniczna /symbol ogólny/

Inwentaryzacja budynku Sceny Kameralnej  
Teatru Polskiego we Wrocławiu

ul. Świdnicka 28, 50-068 Wrocław

Investor  
Teatr Polski we Wrocławiu  
ul. G. Zapolskiej 3  
50-032 Wrocław

Stadium  
**Inwentaryzacja budowlana**

Rysunek  
**RZUT I PIĘTRO - INSTALACJE**

Skala  
**1:100**

Data  
**grudzień 2022**

Nr rys.  
**A-18**

Achitektura

mgr inż. arch. Robert Lebioda

Nr uprawnień  
704/01/DUW

Nr uprawnień

Podpis

Podpis

„Sound & Space” Sp. z o.o.  
60-682 POZNAŃ  
Ul. W. BIEGAŃSKIEGO 61A  
Tel. /Fax.: (061) 825-65-27  
sound@space.pl



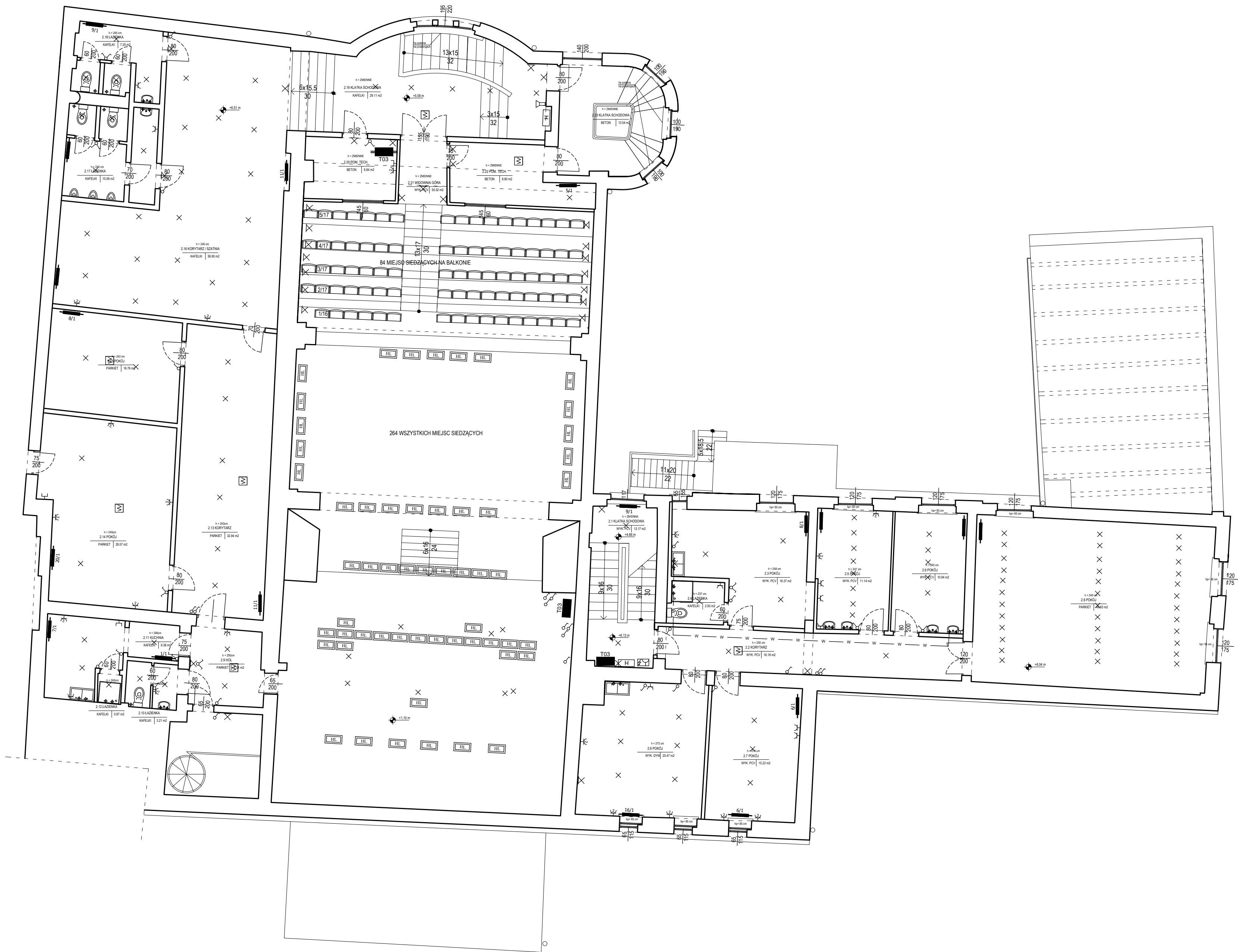

LEGENDA:  
BR. SANITARNA

♦ ♦	piony wodne
	licznik wody
○	pion kanalizacyjny
	piony instalacji C.O.
—12/1—	grzejnik żeliwny członowy
—	grzejnik członowy
—C2-800/600—	grzejnik płytowy
♦	piony instalacji gazowej
	licznik gazu
□	skrzynka gazowa /zewewnętrzna/
○	pion inst. hydrantowej p.poż.
H	skrzynka hydrantowa
■	klimatyzator kasetonowy
▤	klimatyzator naścienny

LEGENDA:  
BR. ELEKTRYCZNA / TELEKOMUNIKACYJNA

×	oprawa oświetleniowa /pojedyncza/
××	oprawa oświetleniowa /zyrandol/
×	oprawa oświetleniowa /ścienna/
—	oprawa świetłówkowa /pojedyncza/
—	oprawa świetłówkowa /2 świetłówki/
LED	oprawy typu LED
⌋	łącznik pojedynczy
⌋	łącznik podwójny
⌋	łącznik potrójny
⌋	łącznik schodowy
⌋	gniazdo elektryczne /pojedyncze/
⌋	gniazdo elektryczne /podwójne/
⌋	gniazdo elektryczne 3 fazowe
⌋	gniazdo telewizyjne
⌋	gniazdo internetowe /pojedyncze/
⌋	gniazdo internetowe /podwójne/
⌋	domofon
⌋	kamera systemu monitoringu
⌋	przeciwpożarowy wyłącznik prądu
	tablica licznikowa
	tablica bezpieczników
103	rozdzielnica elektryczna /symbol ogólny/
103	czujka przeciwpożarowa
103	czujnik ruchu
103	czytnik kontroli dostępu
103	aparat telefoniczny / fax
103	rozdzielnica teleśchniczna /symbol ogólny/

Inwentaryzacja budynku Sceny Kameralnej  
Teatru Polskiego we Wrocławiu

ul. Świdnicka 28, 50-068 Wrocław

Investor  
Teatr Polski we Wrocławiu  
ul. G. Zapolskiej 3  
50-032 Wrocław

Stadium  
Inwentaryzacja budowlana

Rysunek  
RZUT II PIĘTRO - INSTALACJE

Skala 1:100	Nr rys. <b>A-19</b>
Data grudzień 2022	

Architektura	mgr inż. arch. Robert Lebioda	Nr uprawnień 704/01/DUW	Podpis
		Nr uprawnień	Podpis

„Sound & Space” Sp. z o.o.  
60-682 POZNAŃ  
Ul. W. BIEGAŃSKIEGO 61A  
Tel. /Fax.: (061) 825-65-27  
sound@space.pl

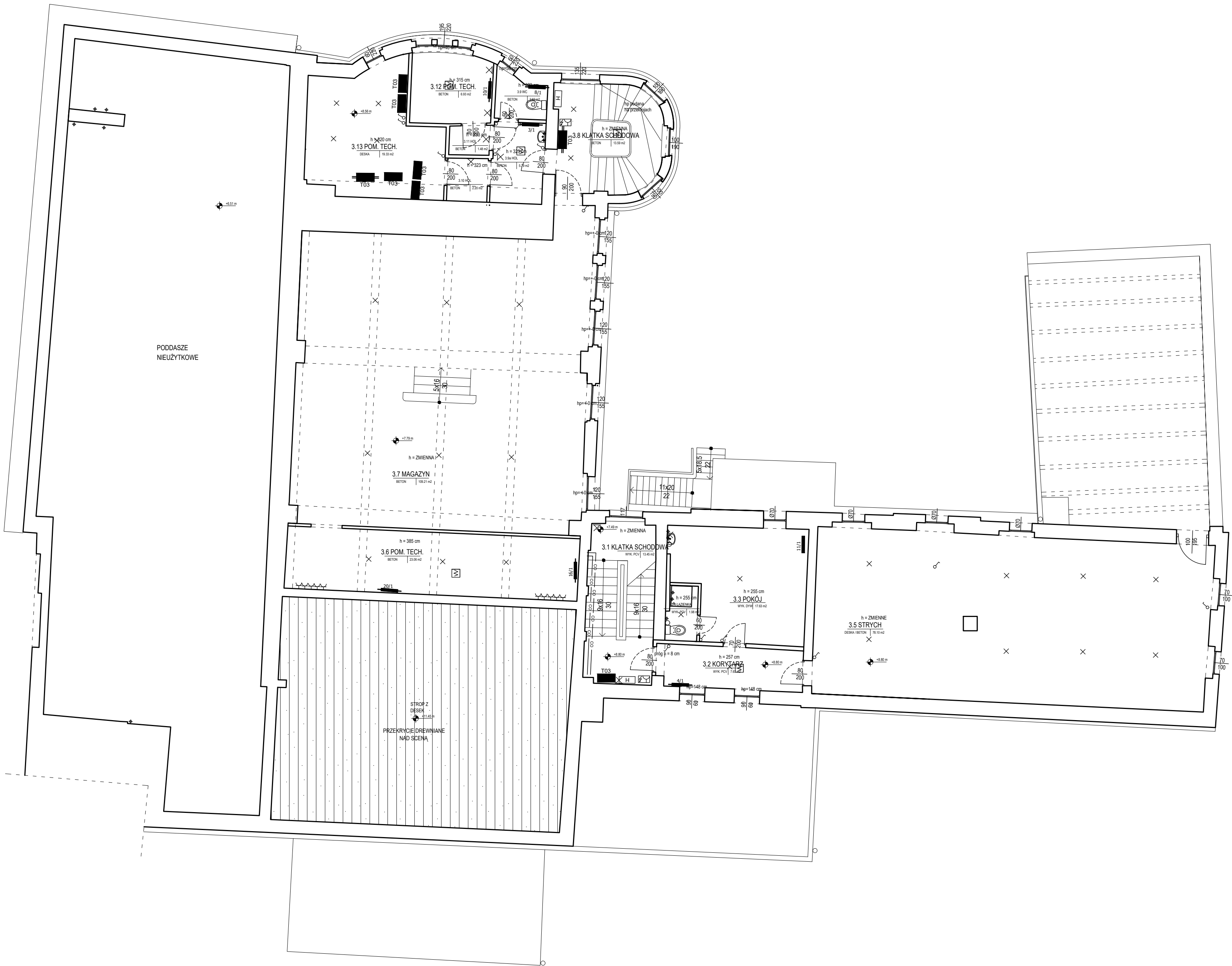

LEGENDA:  
BR. SANITARNIA

♦ ♦	piony wodne
	licznik wody
○	pion kanalizacyjny
	piony instalacji C.O.
12/1	grzejnik żeliwny członowy
	grzejnik członowy
C2.2-800/600	grzejnik płytowy
♦	piony instalacji gazowej
	licznik gazu
•	skrzynka gazowa /zewewnętrzna/
○	pion inst. hydrantowej p.poż.
H	skrzynka hydrantowa
■	klimatyzator kasetonowy
▽	klimatyzator naścienny

LEGENDA:  
BR. ELEKTRYCZNA / TELEKOMUNIKACYJNA

×	oprawa oświetleniowa /pojedyncza/
××	oprawa oświetleniowa /zyrandol/
×	oprawa oświetleniowa /ścienna/
— —	oprawa świetłówkowa /pojedyncza/
— —	oprawa świetłówkowa /2 świetłówki/
LED	oprawy typu LED
⌚	łącznik pojedynczy
⌚	łącznik podwójny
⌚	łącznik potrójny
⌚	łącznik schodowy
⌚	gniazdo elektryczne /pojedyncze/
⌚	gniazdo elektryczne /podwójne/
⌚	gniazdo elektryczne 3 fazowe
⌚	gniazdo telewizyjne
⌚	gniazdo internetowe /pojedyncze/
⌚	gniazdo internetowe /podwójne/
⌚	domofon
⌚	kamera systemu monitoringu
⌚	przeciwpożarowy wyłącznik prądu
	tablica licznikowa
	tablica bezpieczników
10.3	rozdzielnica elektryczna /symbol ogólny/
10.3	czujka przeciwpożarowa
⌚	czujnik ruchu
⌚	czytnik kontroli dostępu
⌚	aparat telefoniczny / fax
10.3	rozdzielnica teletechniczna /symbol ogólny/

Inwentaryzacja budynku Sceny Kameralnej  
Teatru Polskiego we Wrocławiu

ul. Świdnicka 28, 50-068 Wrocław

Inwestor  
Teatr Polski we Wrocławiu  
ul. G. Zapolskiej 3  
50-032 Wrocław

Stadium  
Inwentaryzacja budowlana

Rysunek  
RZUT III PIĘTRO - INSTALACJE

Skala 1:100	Nr rys.
Data grudzień 2022	A-20

Architektura	mgr inż. arch. Robert Lebioda	Nr uprawnień 704/01/DUW	Podpis
		Nr uprawnień	Podpis

„Sound & Space” Sp. z o.o.  
60-682 POZNAN  
Ul. W. BIEGAŃSKIEGO 61A  
Tel. /Fax.: (061) 825-65-27  
sound@space.pl

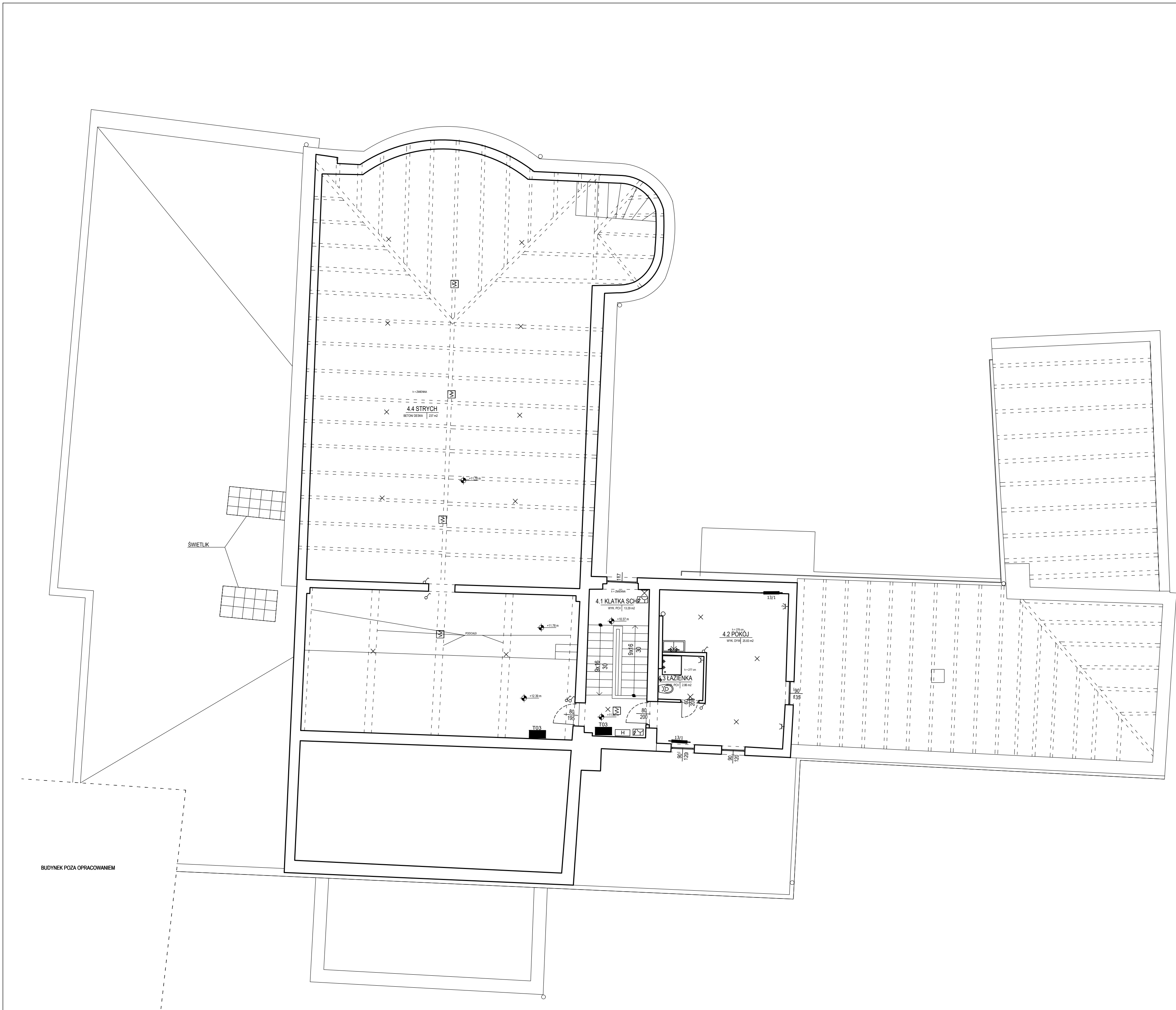

LEGENDA:  
BR. SANITARNA

♦ ♦	piony wodne
	licznik wody
○	pion kanalizacyjny
	piony instalacji C.O.
12/1	grzejnik żeliwny członowy
	grzejnik członowy
C2-800/600	grzejnik płytowy
♦	piony instalacji gazowej
	licznik gazu
•	skrzynka gazowa /zewnątrzna/
○	pion inst. hydrantowej p.poż.
H	skrzynka hydrantowa
■	klimatyzator kasetonowy
▽	klimatyzator naścienny

LEGENDA:  
BR. ELEKTRYCZNA / TELEKOMUNIKACYJNA

×	oprawa oświetleniowa /pojedyncza/
×-×	oprawa oświetleniowa /zyrandol/
×	oprawa oświetleniowa /ścienna/
— —	oprawa świetłówkowa /pojedyncza/
	oprawa świetłówkowa /2 świetłówki/
LED	oprawy typu LED
↗	łącznik pojedynczy
↘	łącznik podwójny
↗↘	łącznik potrójny
	łącznik schodowy
⌋	gniazdo elektryczne /pojedyncze/
⌋	gniazdo elektryczne /podwójne/
⌋	gniazdo elektryczne 3 fazowe
	gniazdo telewizyjne
⌋	gniazdo internetowe /pojedyncze/
⌋	gniazdo internetowe /podwójne/
	domofon
📹	kamera systemu monitoringu
🔌	przełącznik przyciskowy /włącznik prądu
	tablica licznikowa
	tablica bezpieczników
103	rozdzielnica elektryczna /symbol ogólny/
103	czujka przeciwpożarowa
🔊	czujnik ruchu
🔑	czytnik kontroli dostępu
📞	aparat telefoniczny / fax
103	rozdzielnica teleśchniczna /symbol ogólny/

Inwentaryzacja budynku Sceny Kameralnej  
Teatru Polskiego we Wrocławiu

ul. Świdnicka 28, 50-068 Wrocław

Inwestor  
Teatr Polski we Wrocławiu  
ul. G. Zapolskiej 3  
50-032 Wrocław

Stadium  
Inwentaryzacja budowlana

Rysunek  
RZUT IV PIĘTRO - INSTALACJE

Skala 1:100	Nr rys. <b>A-21</b>
Data grudzień 2022	

Architektura	mgr inż. arch. Robert Lebioda	Nr uprawnień 704/01/DUW	Podpis
		Nr uprawnień	Podpis

„Sound & Space” Sp. z o.o.  
60-682 POZNAŃ  
Ul. W. BIEGAŃSKIEGO 61A  
Tel. /Fax.: (061) 825-65-27  
sound@space.pl

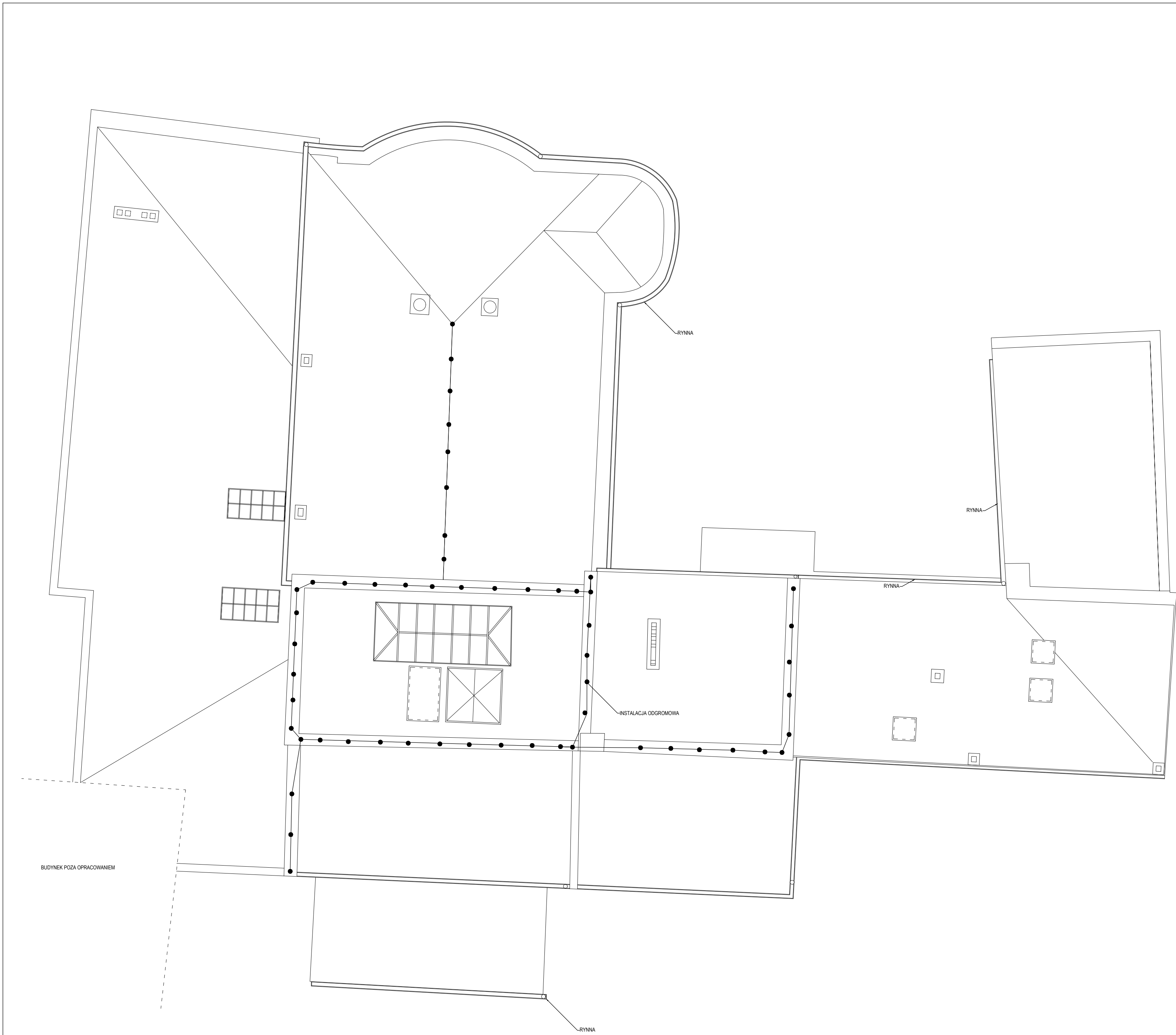

LEGENDA:  
BR. SANITARNA

♦ ♦	piony wodne
○	licznik wody
○	pion kanalizacyjny
○	piony instalacji C.O.
— —	grzejnik żeliwny członowy
— —	grzejnik członowy
— —	grzejnik płytowy
— —	piony instalacji gazowej
♦	licznik gazu
○	skrzynka gazowa /zewnątrzna/
○	pion inst. hydrantowej p.poż.
H	skrzynka hydrantowa
■	klimatyzator kasetonowy
■	klimatyzator naścienny

LEGENDA:  
BR. ELEKTRYCZNA / TELEKOMUNIKACYJNA

×	oprawa oświetleniowa /pojedyncza/
×	oprawa oświetleniowa /zyrandol/
×	oprawa oświetleniowa /ścienna/
— —	oprawa świetłkowa /pojedyncza/
— —	oprawa świetłkowa /z świetłkwi/
LED	oprawy typu LED
— —	łącznik pojedynczy
— —	łącznik podwójny
— —	łącznik potrójny
— —	łącznik schodowy
— —	gniazdo elektryczne /pojedyncze/
— —	gniazdo elektryczne /podwójne/
— —	gniazdo elektryczne 3 fazowe
— —	gniazdo telewizyjne
— —	gniazdo internetowe /pojedyncze/
— —	gniazdo internetowe /podwójne/
— —	domofon
— —	kamera systemu monitoringu
— —	przeciwpożarowy wyłącznik prądu
— —	tablica licznikowa
— —	tablica bezpieczników
— —	rozdzielnica elektryczna /symbol ogólny/
— —	czujka przeciwpożarowa
— —	czujnik ruchu
— —	czytnik kontroli dostępu
— —	aparat telefoniczny / fax
— —	rozdzielnica teleśchniczna /symbol ogólny/

Inwentaryzacja budynku Sceny Kameralnej  
Teatru Polskiego we Wrocławiu

ul. Świdnicka 28, 50-068 Wrocław

Inwestor  
Teatr Polski we Wrocławiu  
ul. G. Zapolskiej 3  
50-032 Wrocław

Stadium  
Inwentaryzacja budowlana

Rysunek  
WIDOK DACHU - INSTALACJE

Skala  
1:100  
Data  
grudzień 2022  
Nr rys.  
A-22

Architektura	mgr inż. arch. Robert Lebioda	Nr uprawnień 704/01/DUW	Podpis
		Nr uprawnień	Podpis

„Sound & Space” Sp. z o.o.  
60-682 POZNAŃ  
Ul. W. BIEGAŃSKIEGO 61A  
Tel. /Fax.: (061) 825-65-27  
sound@space.pl