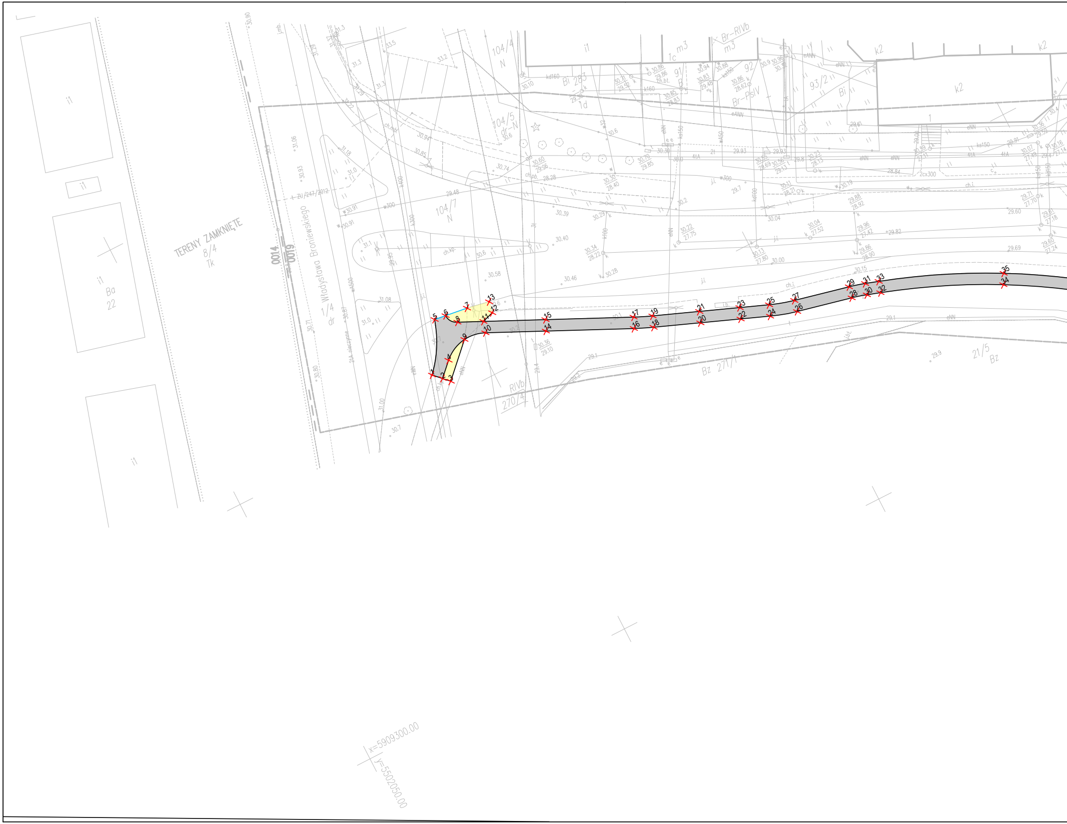

TERENY ZAMKNIĘTE
8/4
Tk
i1
Ba
22
Władysława Broniewskiego
0014
0019
1/4
dr
ZU/247/2012
104/4
N
104/5
dr-N
104/7
N
RIVb
270/4
Bz 271/1
21/5
Bz
Bi 283
1d
1c
m3
Br-RIVb
m3
91
B
92
Br-PsIV
93/2
Bi
k2
1
x=5909300.00
y=5502050.00

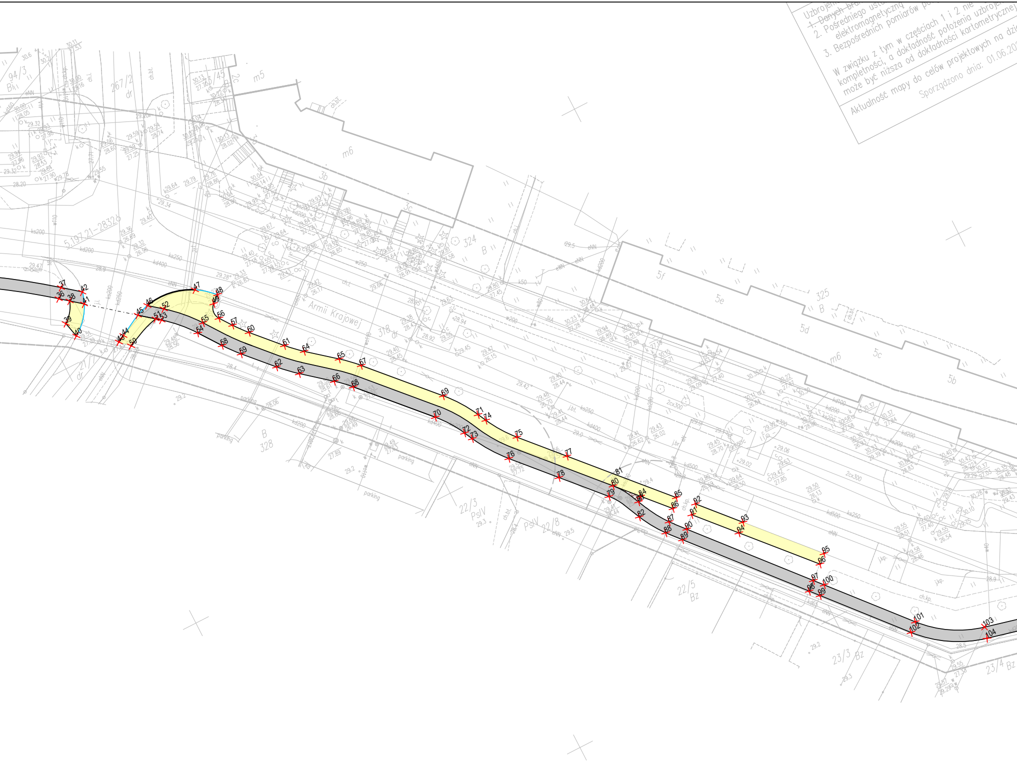
Armii Krajowej
94/3
267/2
m5
m6
3b
3c
324
325
5f
5e
5d
5c
5b
318
328
271/1
22/3
22/8
22/5
23/3
23/4
PsIV
Bz
B
dr
parking
36
37
38
39
40
41
42
43
44
45
46
47
48
49
50
51
52
53
54
55
56
57
58
59
60
61
62
63
64
65
66
67
68
69
70
71
72
73
74
75
76
77
78
79
80
81
82
83
84
85
86
87
88
89
90
91
92
93
94
95
96
97
98
99
100
101
102
103
104

Uzbrojenie
~~1. Danych bran~~
2. Pośredniego ust
elektromagnetyczną
3. Bezpośrednich pomiarów po

W związku z tym w częściach 1 i 2 nie
kompletności, a dokładność położenia uzbrojen
może być niższa od dokładności kartometrycznej

Aktualność mapy do celów projektowych na dzi
Sporządzono dnia: 01.06.20

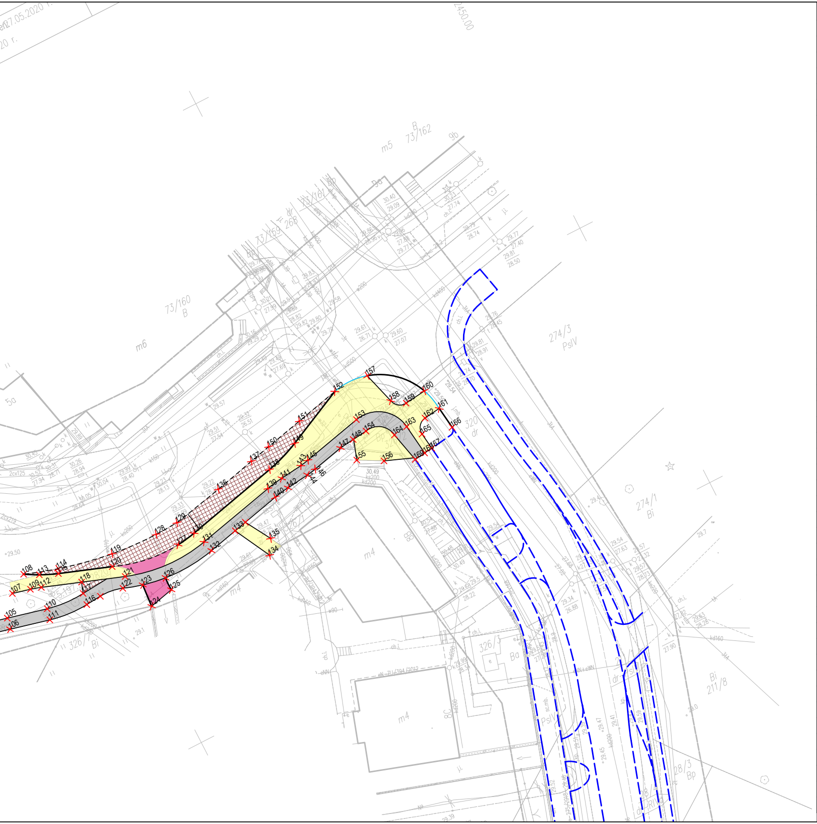
27.05.2020 r.
20 r.
2450,00
B
73/162
m5
9b
73/161
dr
73/159
268
73/160
B
m6
5a
274/3
PsIV
274/1
Bi
320
dr
Bp
m4
m4
326/1
Bi
326/3
Ba
Bi
211/8
28/3
Bp
PsIV
105
106
107
108
109
110
111
112
113
114
115
116
117
118
119
120
121
122
123
124
125
126
127
128
129
130
131
132
133
134
135
136
137
138
139
140
141
142
143
144
145
146
147
148
149
150
151
152
153
154
155
156
157
158
159
160
161
162
163
164
165
166
167
168
169
kd500
kd400
kd200
kd160
ks200
w200
w90
2cx125
k150
ch.i.
j.i.
sc.mb.
30.49

Nr	X	Y
1	5502090,2263	5909354,8949
2	5502091,5882	5909353,5067
3	5502092,6358	5909352,4389
4	5502093,9741	5909355,8714
5	5502095,0500	5909363,3400
6	5502097,0717	5909363,0648
7	5502101,0000	5909362,5300
8	5502098,3886	5909361,1067
9	5502098,1055	5909357,8543
10	5502101,9046	5909357,2230
11	5502102,5017	5909359,1535
12	5502104,5706	5909359,8079
13	5502104,9493	5909361,7663
14	5502111,4659	5909352,6825
15	5502112,3239	5909354,4892
16	5502125,4012	5909346,0650
17	5502126,2592	5909347,8716
18	5502128,5620	5909344,6904
19	5502129,2983	5909346,5500
20	5502136,2111	5909341,6614
21	5502136,9475	5909343,5209
22	5502142,7973	5909339,0532
23	5502143,5337	5909340,9127
24	5502147,6152	5909337,1454
25	5502148,3515	5909339,0049
26	5502152,1944	5909335,7186
27	5502152,6446	5909337,6673
28	5502161,7902	5909333,5019
29	5502162,2404	5909335,4506
30	5502164,4024	5909332,7727
31	5502165,0267	5909334,6727
32	5502166,6898	5909332,0211
33	5502167,3141	5909333,9212
34	5502186,4884	5909323,4764
35	5502187,4427	5909325,2341
36	5502204,4381	5909311,5263
37	5502205,6916	5909313,0848
38	5502205,9678	5909310,2960
39	5502203,5773	5909307,0854
40	5502204,2259	5909304,3181
41	5502207,9856	5909308,6732
42	5502208,6468	5909310,6674
43	5502210,3720	5909299,9826
44	5502211,6002	5909300,6328
45	5502215,4725	5909302,6517
46	5502217,7334	5909303,3999
47	5502226,3952	5909302,0584
48	5502229,5351	5909299,5247
49	5502228,2132	5909298,4054
50	5502211,9777	5909298,4145

Nr	X	Y
51	5502217,9591	5909300,6517
52	5502220,0203	5909301,5606
53	5502218,7669	5909300,0021
54	5502223,4063	5909295,1020
55	5502225,0309	5909296,2685
56	5502227,8879	5909295,7185
57	5502229,4491	5909293,5442
58	5502226,1999	5909291,2113
59	5502228,4986	5909288,3884
60	5502231,4413	5909291,0978
61	5502235,9122	5909286,2417
62	5502232,9695	5909283,5324
63	5502235,9879	5909280,6786
64	5502238,5281	5909283,7684
65	5502243,3791	5909279,7803
66	5502240,8389	5909276,6905
67	5502246,2969	5909277,0216
68	5502243,3542	5909274,3123
69	5502256,6767	5909265,7477
70	5502253,7340	5909263,0384
71	5502260,6192	5909260,0471
72	5502257,0456	5909258,2499
73	5502257,8014	5909256,7472
74	5502261,3749	5909258,5444
75	5502264,8799	5909253,4336
76	5502261,9159	5909250,7475
77	5502271,1852	5909246,4760
78	5502268,2213	5909243,7899
79	5502274,5266	5909236,8323
80	5502276,0086	5909238,1753
81	5502277,4905	5909239,5184
82	5502277,6148	5909231,2421
83	5502278,7021	5909233,6548
84	5502279,4726	5909234,3530
85	5502284,9254	5909231,3144
86	5502283,5409	5909229,8637
87	5502281,8654	5909228,1081
88	5502280,4729	5909226,6490
89	5502282,5385	5909224,2442
90	5502284,0482	5909225,5534
91	5502285,9816	5909227,4082
92	5502287,4200	5909228,8000
93	5502293,3700	5909222,1500
94	5502291,8808	5909220,8149
95	5502303,5070	5909210,8105
96	5502302,0336	5909209,5125
97	5502299,7057	5909207,4616
98	5502298,2055	5909206,1399
99	5502299,5511	5909204,5850
100	5502301,0489	5909205,9096
101	5502312,3211	5909192,8849
102	5502310,8088	5909191,5761
103	5502322,6989	5909186,5727
104	5502322,2016	5909184,6067
105	5502329,6516	5909184,8382
106	5502329,1750	5909182,8958
107	5502332,4100	5909188,2800
108	5502335,7000	5909190,3900
109	5502335,5538	5909187,4916
110	5502336,6249	5909183,1272
111	5502336,1484	5909181,1848
112	5502337,4163	5909186,9270
113	5502338,1000	5909189,0400
114	5502341,4800	5909188,5000
115	5502341,1700	5909187,7100
116	5502343,1306	5909180,6200
117	5502343,4421	5909182,6510
118	5502344,0950	5909184,5416
119	5502351,1100	5909186,5200
120	5502350,1212	5909184,5129
121	5502351,3422	5909181,9531
122	5502350,0565	5909180,2885
123	5502353,4108	5909179,2407
124	5502353,1000	5909175,2000
125	5502357,4865	5909176,1971
126	5502357,5314	5909178,5245
127	5502362,1172	5909182,6694
128	5502359,5300	5909186,0400
129	5502363,7000	5909186,2200
130	5502365,5303	5909183,2144
131	5502366,4051	5909181,0508
132	5502366,8527	5909179,1103
133	5502372,1440	5909180,3035
134	5502375,5739	5909173,7435
135	5502377,0637	5909176,2938
136	5502372,8168	5909188,1244
137	5502380,2000	5909189,8600
138	5502382,5873	5909187,1636
139	5502380,6116	5909184,2781
140	5502381,0547	5909182,3278
141	5502383,5837	5909184,7630
142	5502383,8014	5909182,7926
143	5502387,5869	5909185,2305
144	5502387,8428	5909183,2467
145	5502389,1173	5909185,5160
146	5502389,5609	5909185,5645
147	5502395,1623	5909184,8380
148	5502397,8210	5909185,1342
149	5502388,3688	5909189,1904
150	5502384,0562	5909190,7515
151	5502390,8877	5909192,2889
152	5502398,7734	5909194,0803
153	5502399,9039	5909187,9659
154	5502400,4797	5909185,4305
155	5502396,7459	5909181,6428
156	5502400,9200	5909179,3500
157	5502405,0843	5909193,9517
158	5502406,7506	5909188,1884
159	5502408,9685	5909186,5707
160	5502412,7803	5909187,0359
161	5502413,7060	5909183,1219
162	5502410,7304	5909182,7400
163	5502407,1840	5909182,8787
164	5502404,6051	5909182,5477
165	5502409,0013	5909180,5016
166	5502414,2153	5909179,1544
167	5502409,3834	5909177,5261
168	5502407,8955	5909177,3351
169	5502405,9117	5909177,0805

LEGENDA:

branża drogowa:

🟨 projektowana nawierzchnia z kostki betonowej (szara)

🟪 projektowana nawierzchnia zjazdów (szara)

⬛ projektowana nawierzchnia ciągu pieszo - rowerowego (bitum.)

▨ projektowana nawierzchnia z kostki kamiennej

═ projektowane obrzeże 8x30

━ projektowany krawężnik 15x30

- - - projektowany krawężnik najazdowy 15x22

─ projektowany opornik betonowy 12x25

✕1 oznaczenie pkt. wraz z numeracją

— — projekt realizowany wg odrębnego zadania

ul. Pomarańczowa 43/15, 70-781 Szczecin,
NIP: 594-150-94-54,
tel. kom. 660 770 709,
e-mail: biuro@via-projekt.pl

Nazwa inwestycji:	Budowa ciągu pieszo-rowerowego w pasie drogowym ul. Armii Krajowej na odcinku od ul. Władysława Broniewskiego do ul. Księdza Jana Twardowskiego w Stargardzie, woj. zachodniopomorskie		
Adres inwestycji:	Dz. Ewid. 104/7, 104/5, 318, 320, 326/2		
Temat:	**PLAN TYCZENIA**		skala 1:500
Branża: drogowa	Data opracowania: sierpień 2020r.		Podpis
Projektant:	mgr inż. Łukasz Szawaryński	upr. ZAP/0054/POOD/13	
Opracowała:	mgr inż. Kamila Dudziak	-	
Rysunek nr 4	**Arkusz 1/1**		