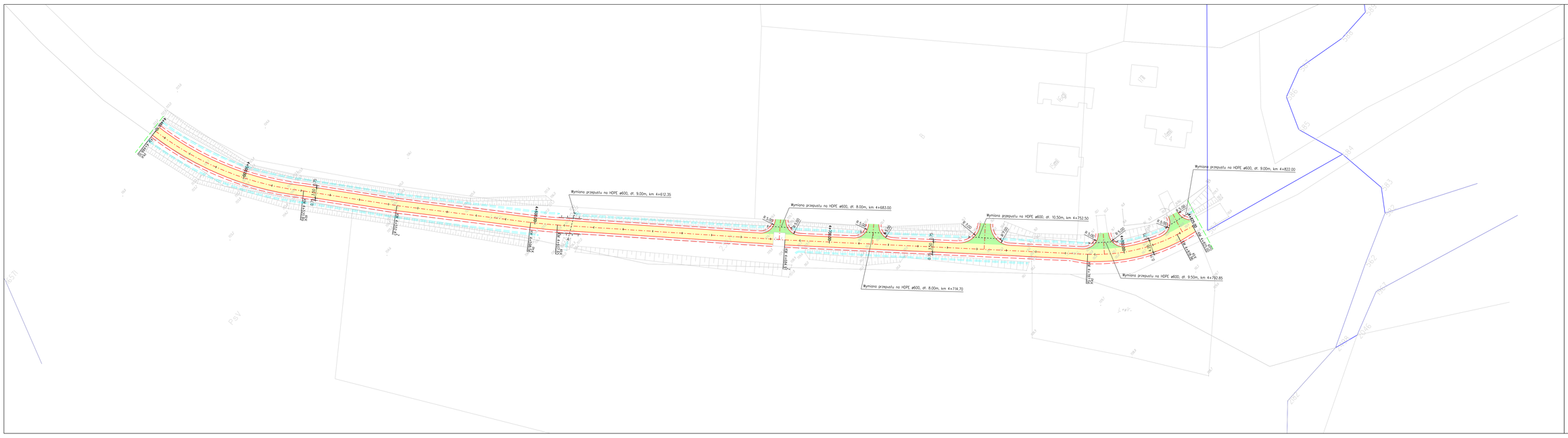

LEGENDA:

- oś przebudowywanego odcinka
- pobocza – kruszywo
- rów odwadniający
- granica działki
- zakres inwestycji
- przepusty
- bariery energochłonne
- nawierzchnia drogi (kruszywo)
- nawierzchnia zjazdu (kruszywo)

bid

Biuro Inżynierii Drogowej
38-500 Sanok, ul. Sienkiewicza 1, pll

Inwestor: Nadleśnictwo Cisna
Cisna 87a, 38-607 Cisna

Nazwa obiektu: Przebudowa drogi leśnej w Leśnictwie Solinka

Projektant: mgr inż. Wojciech Radwański
w ogr. 37/2003

Podpis

Skala: 1:500

Data: 08.2022

Opracował: inż. Radosław Głuszkiewicz

Podpis

Numer rysunku: 1

Nazwa rysunku: PLAN SYTUACYJNY