

„PROFIL TM”

BIURO USŁUGOWO - PROJEKTOWE

PROJEKTOWANIE I NADZORY W ZAKRESIE BUDOWNICTWA DROGOWEGO

MGR INŻ. TOMASZ MARCZEWSKI

UL. ALEKSANDRA PUSZKINA 13, 66-400 GORZÓW WLKP.

TEL. 0-95 736-70-27 TEL.KOM. 0606 693-901

[e-mail: profil_tm@wp.pl](mailto:profil_tm@wp.pl)

UZGODNIENIA BRANŻOWE

ZADANIE/OBIEKT:	BUDOWA UL. ŹRÓDLANEJ W MOCZKOWIE		
BRANŻA:	DROGOWA		
ZAWARTOŚĆ OPRACOWANIA:	<i>W ZAŁĄCZENIU</i>		
ADRES INWESTYCJI:	ul. Gorzowska Moczkowo; gmina Barlinek Powiat Myśliborski		
NR EWID. DZIAŁEK:	WOJEWÓDZTWO ZACHODNIOPOMORSKIE Powiat: myśliborski Jed. Ewid.: Barlinek – obszar wiejski Obręb ewid. 321001_5.0015, Moczkowo dz. nr 335; 334/29; 336/5; 336/6; 336/8; 336/11		
NAZWA I ADRES ZAMAWIAJACEGO:	GMINA BARLINEK Ul. Niepodległości 20 74-320 Barlinek		
ZESPÓŁ PROJEKTOWY:			
	Imię i Nazwisko	Nr upr./specj.	Podpis
PROJEKTOWAŁ:	mgr inż. Tomasz Marczewski	LUKG/0024/POOK/03 <small>w specjalności konstrukcyjno-budowlanej w zakresie pełnym</small>	
EGZ.	1	2	3

GORZÓW WLKP. , lipiec 2022r.

Zawartość

1. Sieć teletechniczna – Orange (nr uzgodnienia: 53195/2021 Z DNIA 25.11.2021R.
2. Sieć gazowa (Polska Spółka Gazownictwa sp. z o.o. Oddział Zakład Gazowniczy w Gorzowie Wlkp.) – PSGSZ.ZMDZ.763-5000-102345.001/21 Z DNIA 23.11.2021R.
3. Oświetlenie -ENEA Oświetlenie (UZ/EO/OS/A/287/2021 Z DNIA 12.04.2022R.
4. Oświetlenie -ENEA Operator (RD2/ZM/MU/ŁS/2022 z dnia 30.05.2022r.



Orange Polska S.A.
Zarządzanie Zasobami Sieci i IT
Wydział Zarządzania Zasobami Infrastruktury
i Obsługi Klienta
ul. Żelazna 2, 40-851 Katowice

Nr uzgodnienia 53195/2021, dnia 25-11-2021
1. Przy skrzyżowaniach i zbliżeniach do 1m od osi istniejącej infrastruktury telekomunikacyjnej prace prowadzić ręcznie z zachowaniem szczególnej ostrożności zgodnie z obowiązującymi normami i przepisami techniczno-budowlanymi pod nadzorem właścicielskim przedstawiciela Orange Polska.
2. Przed planowanym rozpoczęciem robót należy wystąpić z wnioskiem o realizację nadzoru właścicielskiego wg zasad pracy na infrastrukturze Orange Polska podanych na stronie internetowej www.orange.pl/wniosekondzozor.
3. Każde wejście na infrastrukturę własności Orange Polska bez złożonego w/w wniosku, będzie traktowane jako nielegalne i zgłaszane do organów ścigania oraz Państwowego Inspektora Nadzoru Budowlanego z wszelkimi tego konsekwencjami.
4. W przypadku nie zastosowania się do w/w uwag całość kosztów związanych z usunięciem ewentualnych awarii oraz zabezpieczeniem istniejących urządzeń telekomunikacyjnych poniesie Inwestor (Wykonawca).
Uzgodnienie jest ważne 12 miesięcy.

Uzgodnił: Zenek Wasiaś

MAPA DO CELW PROJEKTOWYCH
SKALA 1:500

id. Zgłoszenia GKN6640.1365.2021
Obszar opracowania:
Województwo: zachodniopomorskie
Powiat: myliborski
Jednostka ewidencyjna: 3210015, Barlinek - gmina
Obrb: 3210015.0015, Moczkowo
Obiekt: dz. nr 335
Układ współrzędnych paskich 2000/15
Poziom: ogłoszenia "Kronstadt"
Mapa przedstawia granice działek wg stanu ujątkowego w ewidencji gruntów na dzień 06.08.2021 r.
Zakres aktualizacji mapy do celw projektowych:
Nie wyklucza si istnienia w terenie innych urządzeń powykonawczych.
też mapy, których nie zgłoszono do inwentaryzacji powykonawczej.
Kierownik prac geodezyjnych Henryk Kdzioka
Uprawnienia nr 9973 Zakres 1 i 2
Aktualno mapy do celw projektowych na dzień 06.08.2021 r.
Opracował Henryk Kdzioka
Uprawnienia nr 9973 Zakres 1 i 2

ZAKAD USUG
GEODEZYJNO-KARTOGRAFICZNYCH
Henryk Kdzioka
ul. Grodzka 10 74-320 Barlinek
Tel/fax (0-95) 746-40-80
telkom. 0-601-953-256
NIP 597-106-33-07

LEGENDA:

	PROJEKTOWANA JEZDNI (Now. z betonu asfaltowego)
	PROJEKTOWANA JEZDNI (Now. z kostki betonowej - kolor SZARY)
	PROJEKTOWANA JEZDNI (Now. z kostki bet. EKO - kolor SZARY)
	JEZDNI ZAJZDU (Now. z kostki betonowej - kolor GRAFIT)
	JEZDNI ZAJZDU (Now. z kostki betonowej - kolor CZERWONY)
	STANOWISKA POSTOJOWE (Now. z kostki betonowej "EKO" kolor SZARY)
	PROJEKTOWANY CHODNIK (Now. z kostki betonowej - kolor SZARY)
	ZIELENISKA (Humusowanie, obsianie nasionami traw)
	PROJEKTOWANY KRAWĘŻNIK BETONOWY WYSTAJĄCY 15x30
	KRAWĘŻNIK BETONOWY "OPORNIK" 12x25
	KRAWĘŻNIK BETONOWY NAJAZDOWY 15x22
	PROJEKTOWANE OBRZEZE BETONOWE CHODNIKOWE 8x30
	GRANICA DZIAŁKI
	PROJEKTOWANA ZMIANA GRANICY DZIAŁKI

"PROFIL TM"
Biuro Usługowo - Projektowe
66-400 Gorzów Wlkp.; ul. Aleksandra Puszkina 13
tel/fax (095) 736 70 27; tel. kom. 0606 69 39 01; e-mail: profil_tm@wp.pl

INWESTOR:
GMINA BARLINEK
ul. Niepodległości 20
74-320 Barlinek

TEMAT: BUDOWA UL. ŹRÓDLANEJ W MOCZKOWIE	SKALA: 1:500
	NR RYS.: 01
	STADIUM: PZT
	BRANZA: DROGI
TRĘŚĆ: PLAN SYTUACYJNY	DATA: 01.10.2021r.
AUTORZY OPRAWOWANIA: mgr inż. TOMASZ MARCZEWSKI	NR UPR. LUKG/0024/PODK/03
OPRACOWAŁ: mgr inż. TOMASZ MARCZEWSKI	SPECJ. UPR. KON. - BUD.
	PODPIS

Polska Spółka Gazownictwa sp. z o.o.
Oddział Zakład Gazowniczy w Szczecinie
ul. Tama Pomorzańska 26, 70-030 Szczecin
tel. 91 482 42 81, faks 91 482 52 08

Dział Zarządzania Majątkiem Sieciowym

Tel.: (91) 4247230
Fax: (91) 4853242
e-mail: dzial.zarzadzania.majatkem.sieciowym.szczecin@psgaz.pl

„PROFIL TM” Biuro Usługowo - Projektowe
Tomasz Marczewski
ul. Puszkina 13
66-400 Gorzów Wielkopolski

Wasz znak:
Nasz znak: **PSGSZ.ZMDZ.763-5000-102345.001/21**

Szczecin, 23.11.2021 r.

Dot.: **woj. zachodniopomorskie, gm. Barlinek, m. Moczkowo, ul. Źródłana**

- zadanie pn. "Budowa ul. Źródlanej w Moczkwie".

Nawiązując do złożonego w naszym Zakładzie wniosku dotyczącego uzgodnienia planu sytuacyjnego dla zadania pn. "Budowa ul. Źródlanej w Moczkwie" informujemy, że w granicach opracowania dot. ww. zadania posiadamy czynną sieć gazową średniego ciśnienia zgodnie z podanym poniżej wyszczególnieniem:

1. Gazociąg średniego ciśnienia dn 90 PE (rok budowy 1996) ułożony wzdłuż ul. Gorzowskiej.
2. Gazociąg średniego ciśnienia dn 63/32 PE (rok budowy 1996) ułożony wzdłuż ul. Źródlanej Wraz z przyłączami gazowymi dn 32 PE i dn 25 PE do budynków na dz. 334/16, 334/34, 334/24. Gazociąg dn 63 PE włączony jest do gazociągu dn 90 PE ułożonego wzdłuż ul. Gorzowskiej.
3. Gazociąg średniego ciśnienia dn 40 PE (rok budowy 2020) ułożony w ul. Źródlanej (droga boczna dz. 334/42). Gazociąg dn 40 PE włączony jest do gazociągu dn 63 PE ułożonego wzdłuż ul. Źródlanej (dz. 335 dr).
4. Gazociąg średniego ciśnienia dn 40 PE (rok budowy 2021) ułożony w ul. Źródlanej (droga boczna dz. 334/28). Gazociąg dn 40 PE włączony jest do gazociągu dn 63 PE ułożonego wzdłuż ul. Źródlanej (dz. 335 dr).

Sieć gazowa wymieniona w punktach od 1 do 4 w zależności od lokalizacji (jezdnia, chodnik, pobocze) ułożona jest na różnych głębokościach posadowienia od 0,6 m do 1,1 m (zgodnie z przepisami obowiązującymi w latach jej budowy – w odniesieniu do ówczesnych rzędnych terenu).

Opisana powyżej sieć gazowa wniesiona jest na geodezyjnych mapach zasadniczych terenu dostępnych w Powiatowym Ośrodku Dokumentacji Geodezyjnej i Kartograficznej w Myśliborzu oraz dodatkowo oznaczona przez nas na załączonych planach sytuacyjnych wg legendy.

Istniejąca czynna sieć gazowa zlokalizowana w obrębie zadania pn. "Budowa ul. Źródlanej w Moczkwie" jest w dobrym stanie technicznym i nie znajduje się w obowiązującym Planie Inwestycyjnym PSG sp. z o.o. do modernizacji, ulepszenia, przebudowy.

W odniesieniu do w/w czynnej sieci gazowej obowiązuje rozporządzenie Ministra Gospodarki z dnia 26-04-2013 r. w sprawie warunków technicznych, jakim powinny odpowiadać sieci gazowe i ich usytuowanie (Dz. U. z 2013 r., poz. 640). Zgodnie z tym rozporządzeniem, dla w/w sieci gazowej, na czas jej użytkowania wyznaczone zostały strefy kontrolowane, tj. obszar po obu stronach osi gazociągu, którego linia środkowa pokrywa się z osią gazociągu. Dla sieci gazowych wybudowanych przed dniem 12 grudnia 2001 r. szerokość stref kontrolowanych w zależności od rodzaju obiektu terenowego wynosi od 1 - 30 m (załącznik Nr 2, tabela 2 do w/w rozporządzenia) i wyznaczone zostały pasy eksploatacyjne równe strefom kontrolowanym o szerokości 1,0 m. Dla sieci gazowych wybudowanych po dniu 12 grudnia 2001 r. szerokość stref kontrolowanych jest stała równa 1,0 m (załącznik Nr 2, tabela 3 do w/w rozporządzenia). W strefach kontrolowanych o szerokości 1,0 m opisanej powyżej sieci gazowej Zakład nasz kontroluje wszelkie działania mogące spowodować jej uszkodzenie lub mieć inny negatywny wpływ na jej funkcjonowanie i użytkowanie, a wszelkie prace w obrębie tych stref mogą być prowadzone tylko po wcześniejszym uzgodnieniu sposobu i terminu ich wykonania z naszym Zakładem.

W związku z powyższym plan sytuacyjny przedmiotowego zadania pn. "Budowa ul. Źródlanej w Moczkuwie" uzgadniamy pozytywnie z następującymi uwagami, które należy uwzględnić w sporządzanej dokumentacji budowlano-wykonawczej:

- a) W miejscach, w których zlokalizowana jest czynna sieć gazowa nie należy zmniejszać warstw jej przykrycia i obniżać rzędnych terenu. Dopuszcza się ograniczoną niwelację terenu zgodnie z załączonym planem sytuacyjno-wysokościowym (załącznikiem nr 3), jednakże spodnia warstwa konstrukcyjna projektowanej drogi powinna znaleźć się min. 0,2 m ponad czynnymi odcinkami sieci gazowej. Grubość warstw konstrukcyjnych projektowanych nawierzchni utwardzonych należy wykonać zgodnie załączonym przekrojem normalnym (załącznikiem nr 2).
- b) W miejscach istniejącej, wbudowanej na sieci gazowej armaturze poziomych istniejących skrzynek ulicznych należy dostosować do poziomu projektowanych nawierzchni.
 - W jezdni i w obrębie miejsc postojowych należy zamontować skrzynki uliczne typu ciężkiego (posiadające korpusy żeliwne) umieszczone na podkładach stabilizacyjnych – skutecznie zabezpieczające armaturę przed naciskami wywołanymi ruchem pojazdów. Skrzynki uliczne posiadające korpusy z tworzyw sztucznych należy wymienić na nowe posiadające korpusy żeliwne. Uszkodzone skrzynki uliczne należy wymienić na nowe.
 - W chodniku (i zieleńcu) dopuszcza się montaż skrzynek ulicznych posiadających korpusy wykonane z tworzyw sztucznych PEHD. Skrzynki uliczne powinny być zamontowane na podkładach stabilizacyjnych. Uszkodzone skrzynki uliczne należy wymienić na nowe.
 - O ile zajdzie taka potrzeba należy dokonać regulacji (zmiany lokalizacji) istniejących słupków oznaczeniowo-pomiarowych i aktualizacji tabliczek oznaczeniowych.

Wymienione w punkcie b) roboty należy wykonać kosztem i staraniem Inwestora przedmiotowego zadania - pod nadzorem Gazowni w Choszczynie, z którą na etapie wykonawczym należy uzgodnić zakres robót.

- c) Krawężniki należy zaprojektować tak, aby nie kolidowały z istniejącą armaturą gazową (skrzynkami ulicznymi do gazu).
- d) Na min. 7 dni przed planowanym rozpoczęciem robót należy powiadomić Gazownię w Choszcznie (dane adresowe: ul. Fredry 2, 73-200 Choszczno; tel.: 914247603, 914247605, email: gazownia.choszczno@psgaz.pl) o terminie ich rozpoczęcia, powołując się na znak naszego pisma.
- e) W strefach kontrolowanych o szerokości 1-go metra istniejącej w rejonie opracowania czynnej sieci gazowej nie należy wznosić nawet tymczasowych obiektów budowlanych, składować ziemi pochodzącej z wykopów, materiałów budowlanych oraz podejmować działań mogących spowodować uszkodzenie gazociągów, a wszelkie prace budowlano-montażowe w tych strefach należy prowadzić ręcznie, z zachowaniem szczególnej ostrożności.
- f) Przed przystąpieniem do wykonywania robót ziemnych w strefie kontrolowanej istniejącej sieci gazowej należy wykonać przekopy próbne w celu ustalenia zgodności przebiegu sieci gazowych naniesionych na mapach i ich głębokości posadowienia ze stanem faktycznym. W przypadku stwierdzenia kolizji z istniejącą siecią gazową należy skontaktować się z Gazownią w Choszcznie.

W przypadku wprowadzenia zmian w projektowanej inwestycji w stosunku do opracowania objętego niniejszym uzgodnieniem, każdorazowo należy zgłosić ten fakt w Oddziale Zakładzie Gazowniczym w Szczecinie, powołując się na znak niniejszego pisma.

Na podstawie obowiązującego w PSG sp. z o.o. Oddział Zakład Gazowniczy w Szczecinie "Cennika Usług Pozataryfowych", za uzgodnienie projektu zagospodarowania terenu dla zadania j.w. pobierana jest opłata w wysokości 140 PLN + 23% VAT. Faktura VAT wysłana została do Państwa oddzielną korespondencją.

Z poważaniem

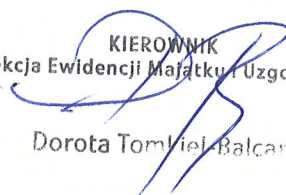
KIEROWNIK
Seksja Ewidencji Majątku i Uzgodnień

Dorota Tomkiewicz-Balcar

Załączniki:

- 1. Plan sytuacyjny
- 2. Przekrój przez jezdnię
- 3. Plan sytuacyjny z podanymi rzędnymi wysokościami

Otrzymują:

- 1. Adresat
- 2. Gmina Barlinek, ul. Niepodległości 20, 74-320 Barlinek (bez załączników)
- 3. Gazownia w Choszcznie (bez załączników)
- 4. Dział Zarządzania Majątkiem Sieciowym – a/a

Sprawę prowadzi: Marek Michałowski, marek.michalowski@psgaz.pl, tel. 914247240

LEGENDA:

	PROJEKTOWANA JEZDZINA (Now. z betonu asfaltowego)
	PROJEKTOWANA JEZDZINA (Now. z kostki betonowej - kolor SZARY)
	PROJEKTOWANA JEZDZINA (Now. z kostki bet. EKO - kolor SZARY)
	JEZDZINA ZAZDU (Now. z kostki betonowej - kolor GRAFIT)
	JEZDZINA ZAZDU (Now. z kostki betonowej - kolor CZERWONY)
	STANOWISKA POSTOJOWE (Now. z kostki betonowej "EKO" kolor SZARY)
	PROJEKTOWANY CHODNIK (Now. z kostki betonowej - kolor SZARY)
	ZIELEN NISKA (Humusowate, oblane rationally traw)
	PROJEKTOWANY KRUSZNIK BETONOWY WYSTĄJCZY 15x20
	KRAJOWY BETONOWY "UPCERNIK" 12x25
	KRAJOWY BETONOWY NALEZOWY 15x20
	PROJEKTOWANE OGRZEŻE BETONOWE OGRZEŻENIOWE 5x20
	GRANICA DZIAŁKI
	PROJEKTOWANA ZMIANA GRANICY DZIAŁKI

"PROFIL TM"
Biuro Usługowo - Projektowe
 66-400 Gorzów Wlkp., ul. Aleksandra Puszkina 13
 tel/fax (095) 736 70 27; tel. kom. 0606 69 39 01; e-mail: profil_tm@wp.pl

INWESTOR:
GMINA BARLINEK
 ul. Niepodległości 20
 74-320 Barlinek

SKALA:	1 : 500
NR RYS.:	01
STADIUM:	PZT
BRANZA:	DRUGA
DATA:	01.10.2021r.
TRZĘŚĆ:	PLAN SYTUACYJNY
AUTORIZY OPRACOWANIA:	NR UPR. SPECJ. UPR.
PROJEKTOWAŁ:	mgr inż. TOMASZ MARCZEWSKI LUG/024/PDK/03 KON. -BUD.
OPRACOWAŁ:	mgr inż. TOMASZ MARCZEWSKI LUG/024/PDK/03 KON. -BUD.



MAPA DO CELU PROJEKTOWYCH
SKALA 1:500

ZAKŁAD USŁUG
 GEODEZYJNO-KARTOGRAFICZNYCH
 Henryk Kubiśka
 ul. Grodzka 10 74-320 40-80
 Tel/fax (0-95) 746-256
 telkom. 0-601-953-256
 NIP 591-406-33-07

id. Zgłoszenia GKN16640.1365.2021
 Obszar opracowania:
 Województwo: zachodniopomorskie
 Powiat: myliński
 Jednostka ewidencyjna: 321001.5, Barlinek - gmina
 Obręb: 121001.5.0015, Moczkwino
 Obiekt: dz. nr 335
 Udział w nieruchomości: 2000/15
 Udział w nieruchomości: 2000/15
 Uwaga: Wykazana granica atasek wg. stanu ujemniejszego w ewidencji gruntów na dzień 06.08.2021r.
 Planowana linia granicy do celów projektowych nie wyznaczonych na Mapie Planu zagospodarowania terenu (miejscowości) powiatu mylińskiego.
 Zakres: Plan sił i siłownia w terenie (miejscowości) powiatu mylińskiego.
 Nie wyłączone, których nie zgłoszono do siewnictwa do siewnictwa w tym miejscu, których nie zgłoszono do siewnictwa w tym miejscu.
 Kierownik prac geodezyjnych Henryk Kubiśka
 Uprawnienia nr 9973 Zakres 11.2
 Aktywność mapy do celów projektowych na dzień 06.08.2021r.
 Opracował: Henryk Kubiśka
 Uprawnienia nr 9973 Zakres 11.2

5512800 5512700 5512900 5513000 5871200 5871300 5871400 5871500 5871600 5871700 5871800 5871900 5872000

PRZEKRÓJ NORMALNY

skala 1:50

Złocznik w 2
 Polska Spółka Gazownictwa sp. z o.o.
 Oddział Zakład Gazowniczy w Szczecinie
 Dział Zarządzania Majątkiem Siedlonym
 PSGS2-2402.763-5000-102365.001121

specjalista ds. Zarządzania Majątkiem Siedlonym
Marek Michałowski

PRZEKRÓJ I - I

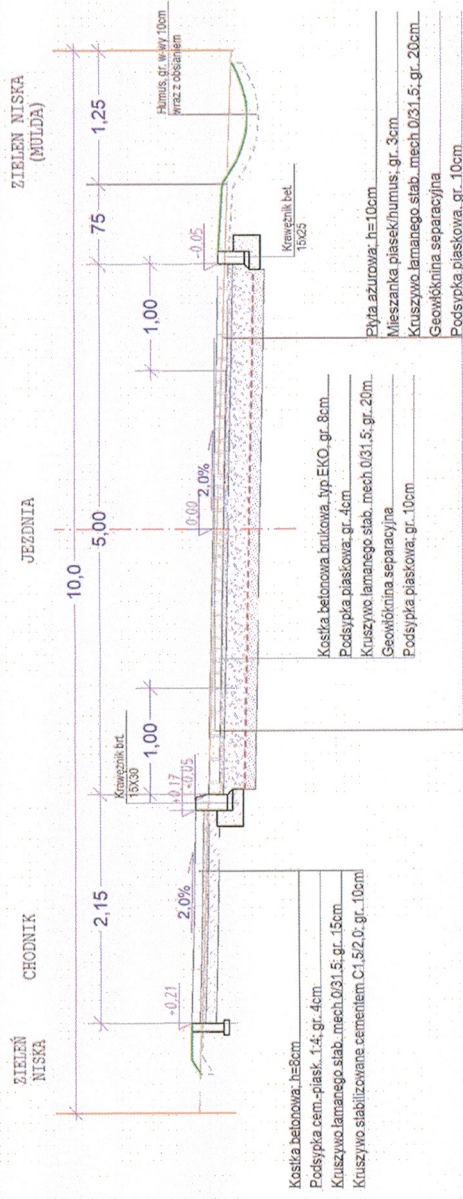

PRZEKRÓJ II - II

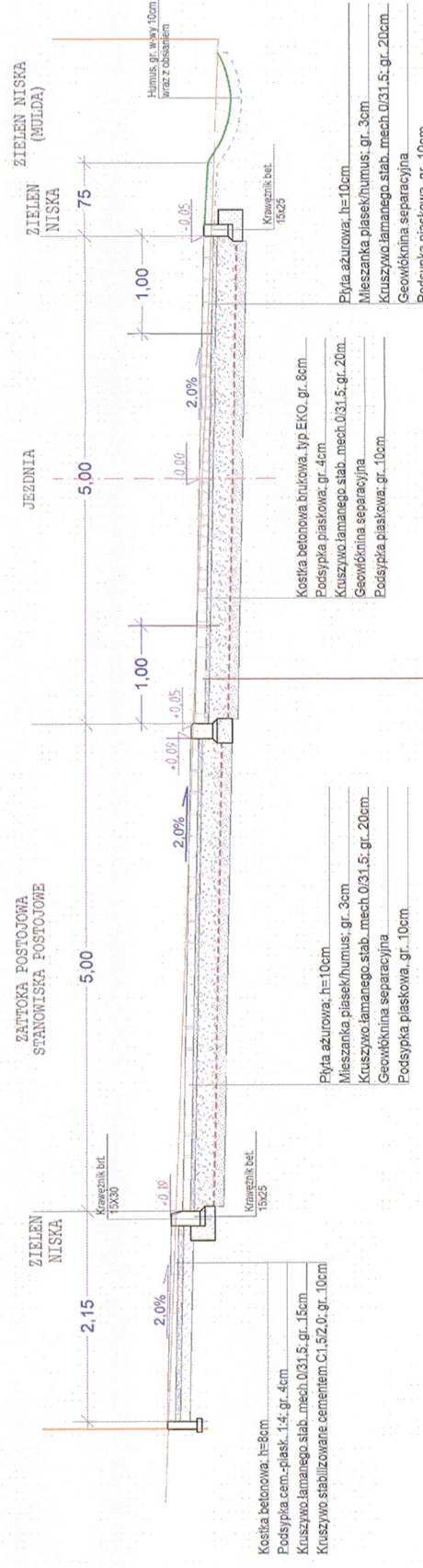

"PROFIL TM"
 Biuro Usługowo - Projektowe
 66-400 Gorzów Wlkp.; ul. Aleksandra Puszkina 13
 tel/fax (095) 736 70 27; tel. kom. 0606 69 39 01; e-mail: profil_tm@wp.pl
 INWESTOR:
GMINA BARLINEK
 ul. Niepodległości 20
 74-320 Barlinek

TEMAT:	SKALA:	1 : 500
BUDOWA UL. ŹRÓDLANEJ W MOCZKOWIE	NR RYS.:	2
TRESC: PRZEKRÓJ NORMALNY	STADIUM:	PZT
AUTORIZACJA:	BRANZA:	DRUGI
PROJEKTOWAŁ: mgr inż. TOMASZ MRCZEŃSKI	DATA:	01.10.2021r.
OPRACOWAŁ: mgr inż. TOMASZ MRCZEŃSKI	NR UPR.:	PODPIS
	LWG/0024/P006/03	KON. - BUD.
	LWG/0024/P006/03	KON. - BUD.

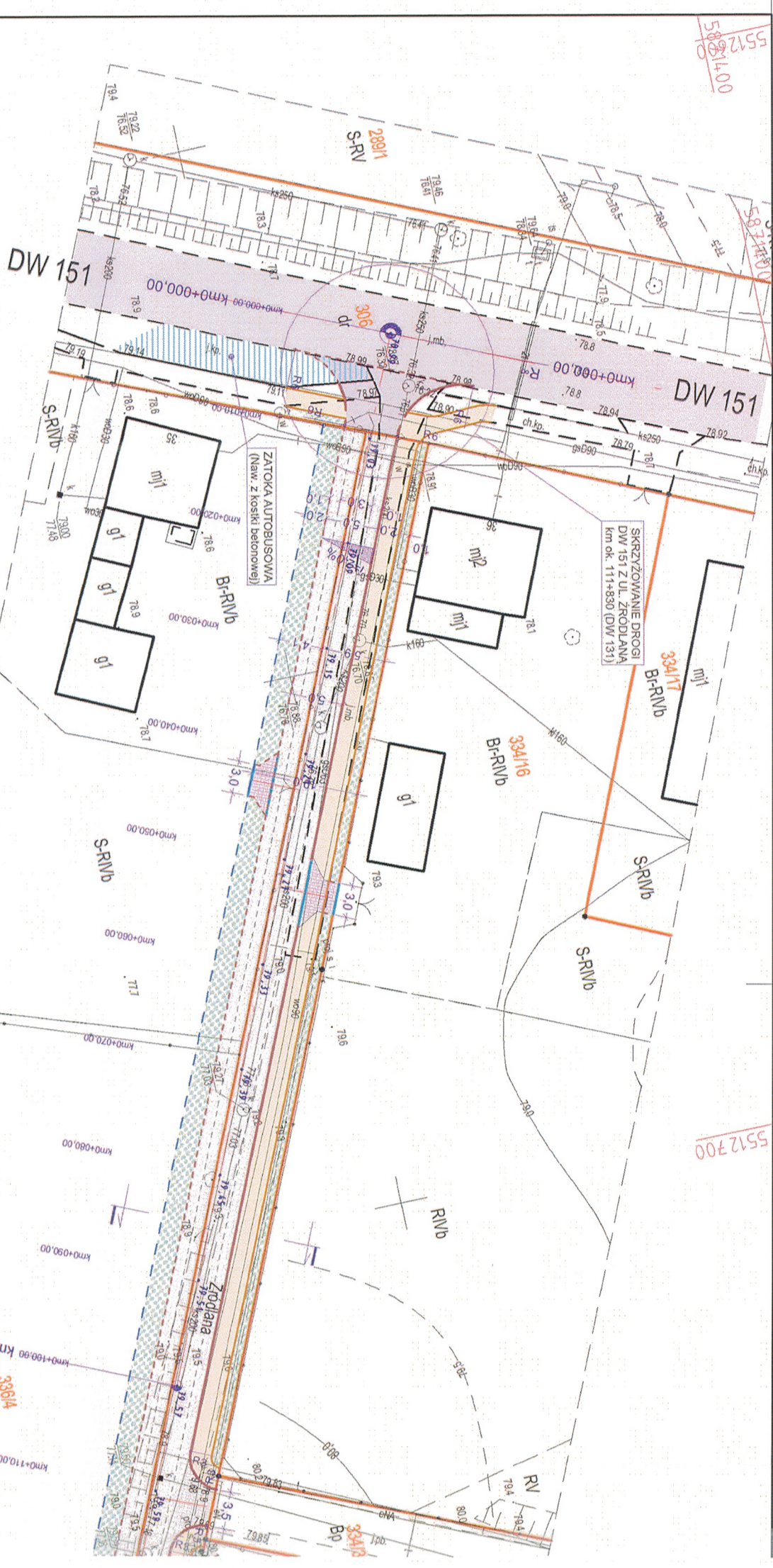

MAPA DO CELU PROJEKTOWYCH
SKALA 1:500

ZKAD USLUB
GEODEZYJNO-KARTOGRAFICZNYCH
HENTYK 10 74-320 Barlinek
ul. Górska 0-35) 746-40-80
Tel./fax 0 601 953-256
Tel./kom 0 601 953-33-07
NIP 591-706-33-07

id. Zgłoszenia GK.16640.1365.2021
Obszar opracowania:
Województwo zachodniopomorskie
Powiat myblorski
Jednostka ewidencyjna 321001.5, Barlinek - gmina
Moczkowo
Jednostka ewidencyjna 5,0015, Moczkowo

Opis: 1:12, nr 335
Obiekt: 12, nr 335
Układ map: 12, nr 335
Podkład: 12, nr 335
Mapa projektowa: 12, nr 335
Zadanie: 12, nr 335
Ne wykład: 12, nr 335
Wielkość: 12, nr 335
Kierownik prac geodezyjnych Henryk Kępcio
Uprawnienia nr 9913, 28/05/11, 2
Lprowanie: 12, nr 335

Aktualność mapy do celów
projektowych na dzień 06.08.2021r.
Opracowanie: 12, nr 335
Lprowanie: 12, nr 335

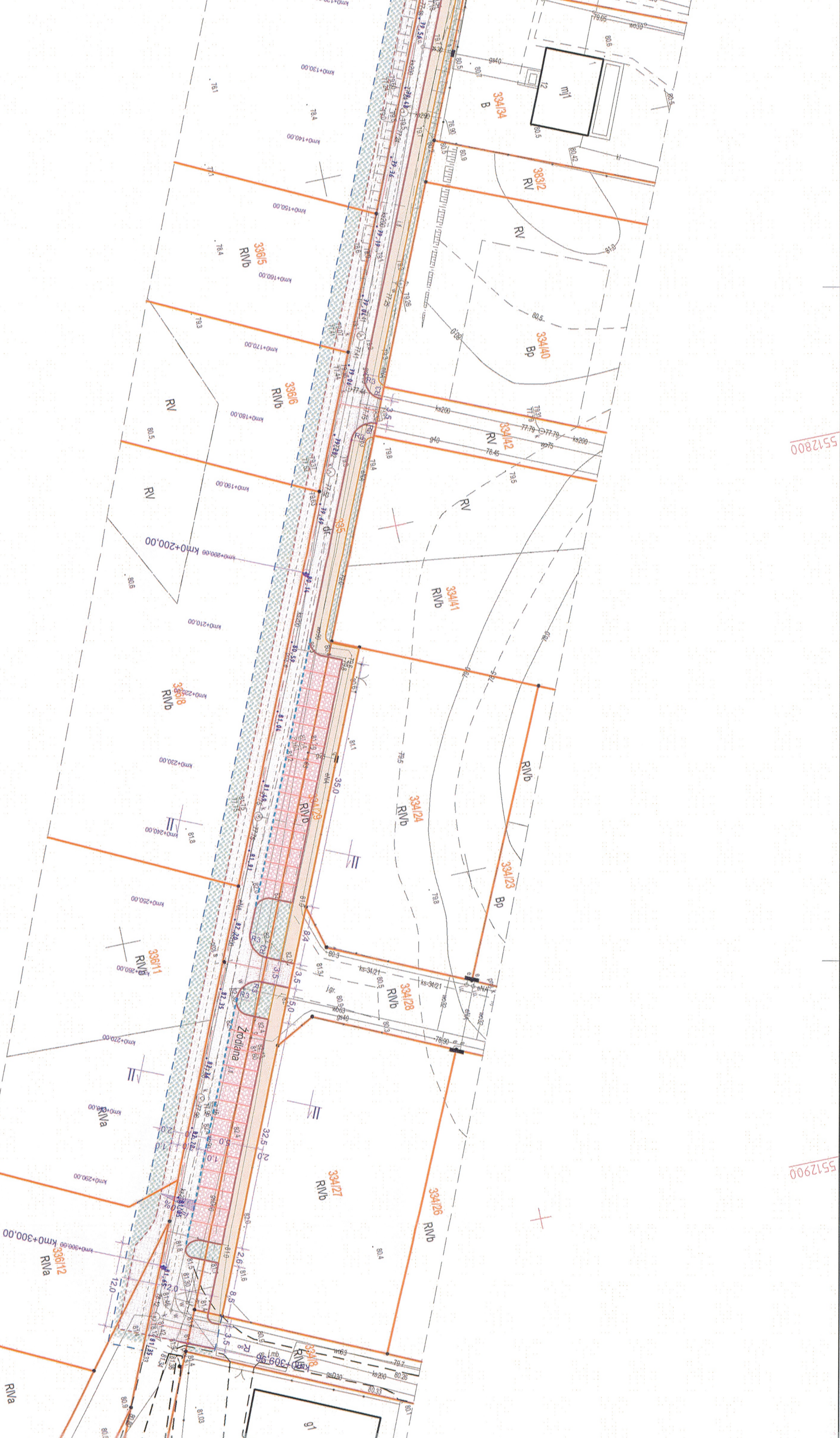

Opis: 1:12, nr 335
Obiekt: 12, nr 335
Układ map: 12, nr 335
Podkład: 12, nr 335
Mapa projektowa: 12, nr 335
Zadanie: 12, nr 335
Ne wykład: 12, nr 335
Wielkość: 12, nr 335

Aktualność mapy do celów
projektowych na dzień 06.08.2021r.
Opracowanie: 12, nr 335
Lprowanie: 12, nr 335

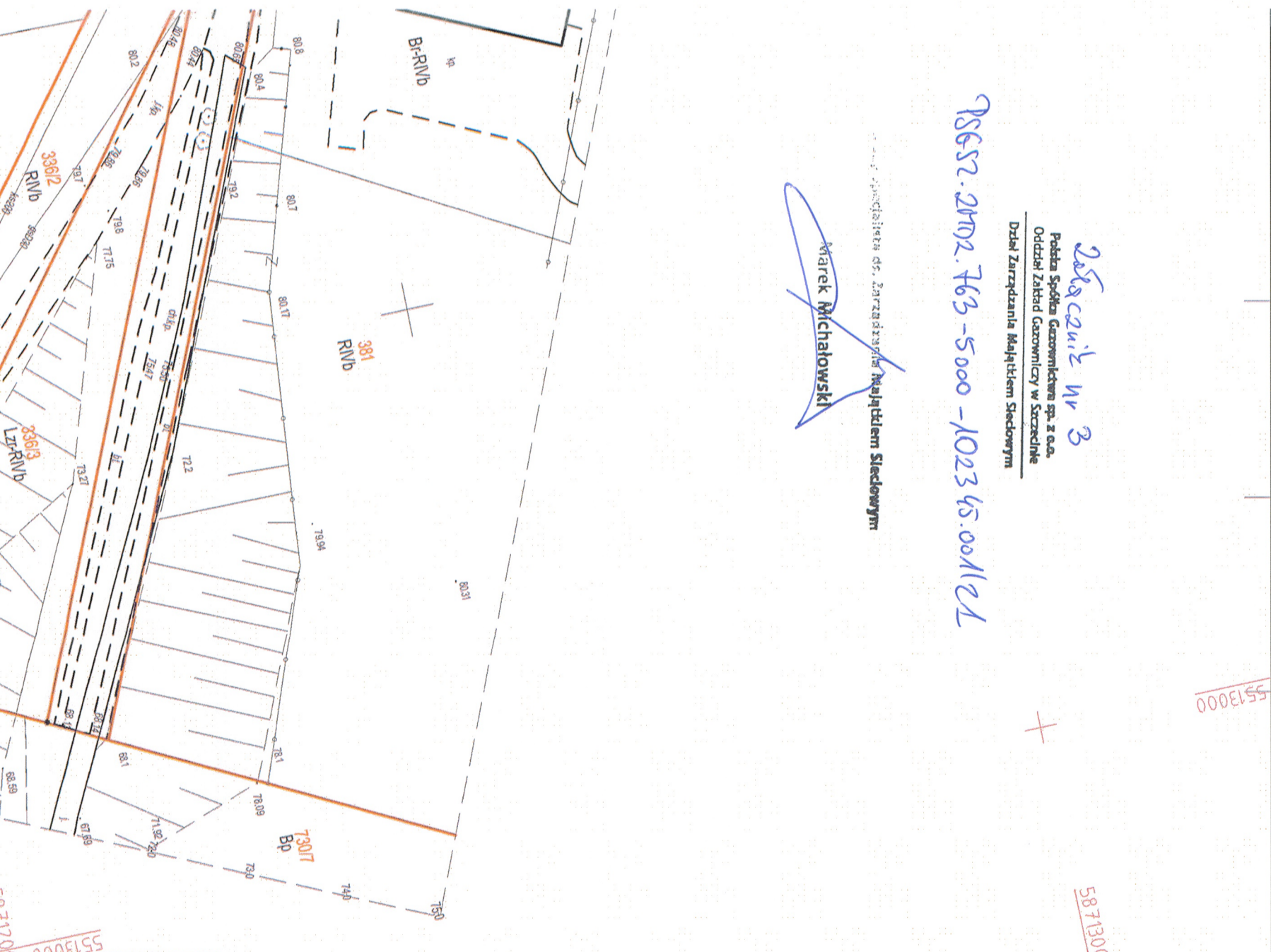

Opis: 1:12, nr 335
Obiekt: 12, nr 335
Układ map: 12, nr 335
Podkład: 12, nr 335
Mapa projektowa: 12, nr 335
Zadanie: 12, nr 335
Ne wykład: 12, nr 335
Wielkość: 12, nr 335

Aktualność mapy do celów
projektowych na dzień 06.08.2021r.
Opracowanie: 12, nr 335
Lprowanie: 12, nr 335

LEGENDA:	
[Symbol]	PROJEKTOWANA, EZYMA (Numer 240001/2021)
[Symbol]	PROJEKTOWANA, EZYMA (Numer 240002/2021)
[Symbol]	PROJEKTOWANA, EZYMA (Numer 240003/2021)
[Symbol]	PROJEKTOWANA, EZYMA (Numer 240004/2021)
[Symbol]	PROJEKTOWANA, EZYMA (Numer 240005/2021)
[Symbol]	PROJEKTOWANA, EZYMA (Numer 240006/2021)
[Symbol]	PROJEKTOWANA, EZYMA (Numer 240007/2021)
[Symbol]	PROJEKTOWANA, EZYMA (Numer 240008/2021)
[Symbol]	PROJEKTOWANA, EZYMA (Numer 240009/2021)
[Symbol]	PROJEKTOWANA, EZYMA (Numer 240010/2021)
[Symbol]	PROJEKTOWANA, EZYMA (Numer 240011/2021)
[Symbol]	PROJEKTOWANA, EZYMA (Numer 240012/2021)
[Symbol]	PROJEKTOWANA, EZYMA (Numer 240013/2021)
[Symbol]	PROJEKTOWANA, EZYMA (Numer 240014/2021)
[Symbol]	PROJEKTOWANA, EZYMA (Numer 240015/2021)
[Symbol]	PROJEKTOWANA, EZYMA (Numer 240016/2021)
[Symbol]	PROJEKTOWANA, EZYMA (Numer 240017/2021)
[Symbol]	PROJEKTOWANA, EZYMA (Numer 240018/2021)
[Symbol]	PROJEKTOWANA, EZYMA (Numer 240019/2021)
[Symbol]	PROJEKTOWANA, EZYMA (Numer 240020/2021)
[Symbol]	PROJEKTOWANA, EZYMA (Numer 240021/2021)
[Symbol]	PROJEKTOWANA, EZYMA (Numer 240022/2021)
[Symbol]	PROJEKTOWANA, EZYMA (Numer 240023/2021)
[Symbol]	PROJEKTOWANA, EZYMA (Numer 240024/2021)
[Symbol]	PROJEKTOWANA, EZYMA (Numer 240025/2021)
[Symbol]	PROJEKTOWANA, EZYMA (Numer 240026/2021)
[Symbol]	PROJEKTOWANA, EZYMA (Numer 240027/2021)
[Symbol]	PROJEKTOWANA, EZYMA (Numer 240028/2021)
[Symbol]	PROJEKTOWANA, EZYMA (Numer 240029/2021)
[Symbol]	PROJEKTOWANA, EZYMA (Numer 240030/2021)
[Symbol]	PROJEKTOWANA, EZYMA (Numer 240031/2021)
[Symbol]	PROJEKTOWANA, EZYMA (Numer 240032/2021)
[Symbol]	PROJEKTOWANA, EZYMA (Numer 240033/2021)
[Symbol]	PROJEKTOWANA, EZYMA (Numer 240034/2021)
[Symbol]	PROJEKTOWANA, EZYMA (Numer 240035/2021)
[Symbol]	PROJEKTOWANA, EZYMA (Numer 240036/2021)
[Symbol]	PROJEKTOWANA, EZYMA (Numer 240037/2021)
[Symbol]	PROJEKTOWANA, EZYMA (Numer 240038/2021)
[Symbol]	PROJEKTOWANA, EZYMA (Numer 240039/2021)
[Symbol]	PROJEKTOWANA, EZYMA (Numer 240040/2021)
[Symbol]	PROJEKTOWANA, EZYMA (Numer 240041/2021)
[Symbol]	PROJEKTOWANA, EZYMA (Numer 240042/2021)
[Symbol]	PROJEKTOWANA, EZYMA (Numer 240043/2021)
[Symbol]	PROJEKTOWANA, EZYMA (Numer 240044/2021)
[Symbol]	PROJEKTOWANA, EZYMA (Numer 240045/2021)
[Symbol]	PROJEKTOWANA, EZYMA (Numer 240046/2021)
[Symbol]	PROJEKTOWANA, EZYMA (Numer 240047/2021)
[Symbol]	PROJEKTOWANA, EZYMA (Numer 240048/2021)
[Symbol]	PROJEKTOWANA, EZYMA (Numer 240049/2021)
[Symbol]	PROJEKTOWANA, EZYMA (Numer 240050/2021)

"PROFIL TM"
Biuro Usługowo - Projektowe
66-400 Gorzów Wlkp.: ul. Aleksandra Puszkina 13
tel/fax (095) 736 70 27; tel. kom. 0606 69 39 01; e-mail: profil_tm@wp.pl

INWESTOR:
GMINA BARLINEK
ul. Niepodległości 20
74-320 Barlinek

TEMAT:
BUDOWA UL. ŹRODLANEJ W MOCZKOWIE

SKALA: 1:500

NR RYS.: 01
STADIUM: KONCEPCJA
BRANŻA: DROGI
DATA: 01.10.2021r.
NR UPR: SPECJ UPR
PROJEKTOWAŁ: mgr inż. TOMASZ MARCZEWSKI
OPRACOWAŁ: mgr inż. TOMASZ MARCZEWSKI

Handwritten notes:
2852/21 nr 3
18652-2m2 743-5000-102345.00/12L

5871300

5871300

5871300

5871300

5871300

5871300

5871300

5871300

5871300

5871300

5871300

5871300

5871300

5871300

5871300

5871300

5871300

5871300

5871300

5871300

5871300

5871300

5871300

5871300

5871300

5871300

5871300

5871300

5871300

Szczecin, 12 kwietnia 2022

Enea Oświetlenie/OS/A/2022

WEA22E002248/ K2200140403

(numer pisma w systemie EOD-eKancelaria)

UZ/EO/OS/A/287/2021

**PROFIL TM Biuro Usługowo
Projektowe
Ul. Puszkina 13
66-400 Gorzów Wlkp.**

dotyczy: uzgodnienia projektu przebudowy istniejącej sieci oświetlenia drogowego w ramach zadania „Budowa ul. Źródlanej w Moczkuwie”.

W odpowiedzi na Państwa pismo z dnia 22.03.2022r. ENEA Oświetlenie sp. z o.o., ul. Ku Słońcu 34, 71-080 Szczecin uzgadnia dokumentację przebudowy istniejącej sieci oświetlenia drogowego w ramach zadania „Budowa ul. Źródlanej w Moczkuwie” z następującymi uwagami:

1. Bezwzględnie prace prowadzone na sieci ENEA Oświetlenie sp. z o.o. lub będącej w eksploatacji ENEA Oświetlenie sp. z o.o. muszą być w trakcie robót koordynowane przez wyznaczonego pracownika ENEA Oświetlenie.
2. **Na czas budowy zachować ciągłość pracy urządzeń oświetleniowych w zasięgu istniejącej szafki oświetleniowej.**
3. **Szczegółowe rozwiązania należy ustalić i uzgodnić w Enea Oświetlenie sp. z o.o. Rejon Oświetleniowy Szczecin na etapie wykonawstwa.**
4. Za uszkodzenia i szkody na majątku ENEA Oświetlenie powstałe w trakcie i na skutek prowadzonych prac związanych z inwestycją odpowiada Inwestor.
5. Prace zanikowe wymagają zgłoszenia do odbioru technicznego, wykonania dokumentacji pomiarowej oraz fotograficznej i przekazania w formie elektronicznej do ENEA Oświetlenie sp. z o.o. - Rejon Oświetleniowy Szczecin, ul. Ku Słońcu 34, 71-080 Szczecin.
6. Całość prac wykonać zgodnie z obowiązującymi przepisami i Polskimi Normami.
7. Inwestor poinformuje ENEA Oświetlenie sp. z o.o., Rejon Oświetleniowy Szczecin, ul. Ku Słońcu 34, 71-080 Szczecin o zakresie niezbędnych wyłączeń, w terminie co najmniej 14 dni przed planowanym przystąpieniem do prac na sieci oświetleniowej.
8. **Dopuszczenia do prac związane z za- lub wyłączeniem obwodów oświetleniowych, pomiary wymagające dopuszczenia przez upoważnionego pracownika Spółki lub Eksploatatora, po uprzednim uzgodnieniu terminu z pracownikiem Rejonu Oświetleniowego Szczecin są odpłatne – zgodnie z**

Centrala

ENEA Oświetlenie sp. z o.o.
71-080 Szczecin, ul. Ku Słońcu 34

tel. +48 / 91 332 17 10
faks +48 / 91 813 50 49

NIP 852-19-62-912
REGON 811084325

oswietlenie@enea.pl
www.enea-oswietlenie.pl

Sąd Rejonowy Szczecin – Centrum w Szczecinie XIII Wydział Gospodarczy
Krajowego Rejestru Sądowego nr KRS: 0000067552 Kapitał zakładowy: 182 127 000 PLN Kapitał wpłacony: 182 127 000 PLN

ENEA Oświetlenie sp. z o.o. z siedzibą w Szczecinie (71-080), ul. Ku Słońcu 34, jako Administrator danych osobowych informuje, że na stronie internetowej Spółki www.enea-oswietlenie.pl znajduje się obowiązek informacyjny dla klientów, kontrahentów Spółki, osób prowadzących korespondencję ze Spółką, a także występujących do Spółki o wydanie warunków, uzgodnienia techniczne, likwidację kolizji.

cennikiem ENEA Oświetlenie sp. z o.o..

9. Całość prac zostanie wykonana kosztem i staraniem Inwestora.
10. Wytyczne dotyczą tylko sieci oświetlenia drogowego będącej w eksploatacji lub na majątku ENEA Oświetlenie sp. z o.o.
11. **Do realizacji zadania można przystąpić po wcześniejszym podpisaniu stosownej umowy z ENEA Oświetlenie sp. z o.o.**
Sprawy związane z umową prowadzi Wydział Eksploatacji i Nadzoru Nad Majątkiem Oświetleniowym tel. 913321753.

Z poważaniem



KOORDYNATOR
ds. SIS
Marek Lis

Załączniki:

1. PZT – 1 egz.
2. Schemat jednokreskowy – 1 egz.

Do wiadomości:

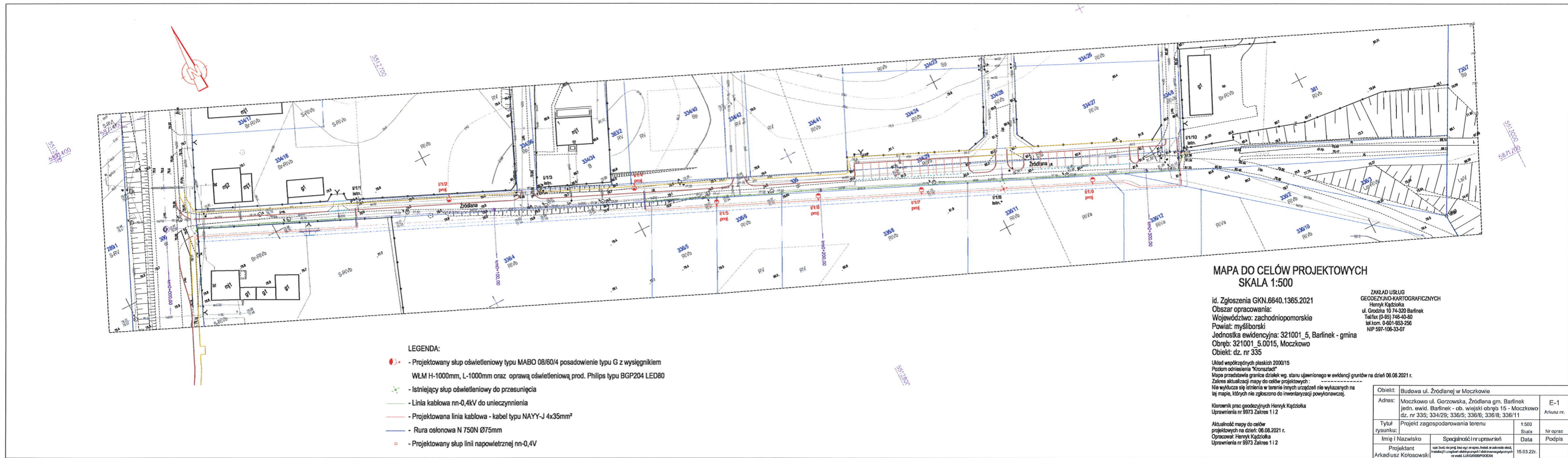
1. a/a
2. Rejon Oświetleniowy Szczecin



Projekt został sprawdzony pod względem zgodności z wydanymi warunkami przyłączenia do sieci oświetlenia ulic:
znak: UJ/EO/OS/A/284/2021

z dnia 2.12.2021v.
Sprawdzenie jest ważne do dnia ważności WP

Szczecin, dnia 12.04.2022v.
Enea Oświetlenie sp. z o.o.

Uzgodnienie ważne wraz z wytycznymi
nr UJ/EO/OS/A/284/2021
z dnia 12.04.2022v.

Do prac można przystąpić po podpisaniu umowy pomiędzy ENEA Oświetlenie sp. z o.o. a Inwestorem.

KOORDYNATOR
ds. SIS
Marek Lis
Marek Lis

Istniejąca szafa oświetleniowa nr 3210013-047 na słupie II/3

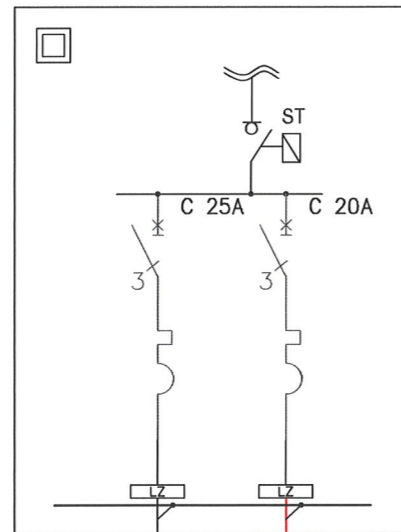

Oprawa na słupie II/3



kier. Oświetlenie na linii napowietrznej
wzdłuż drogi wojewódzkiej

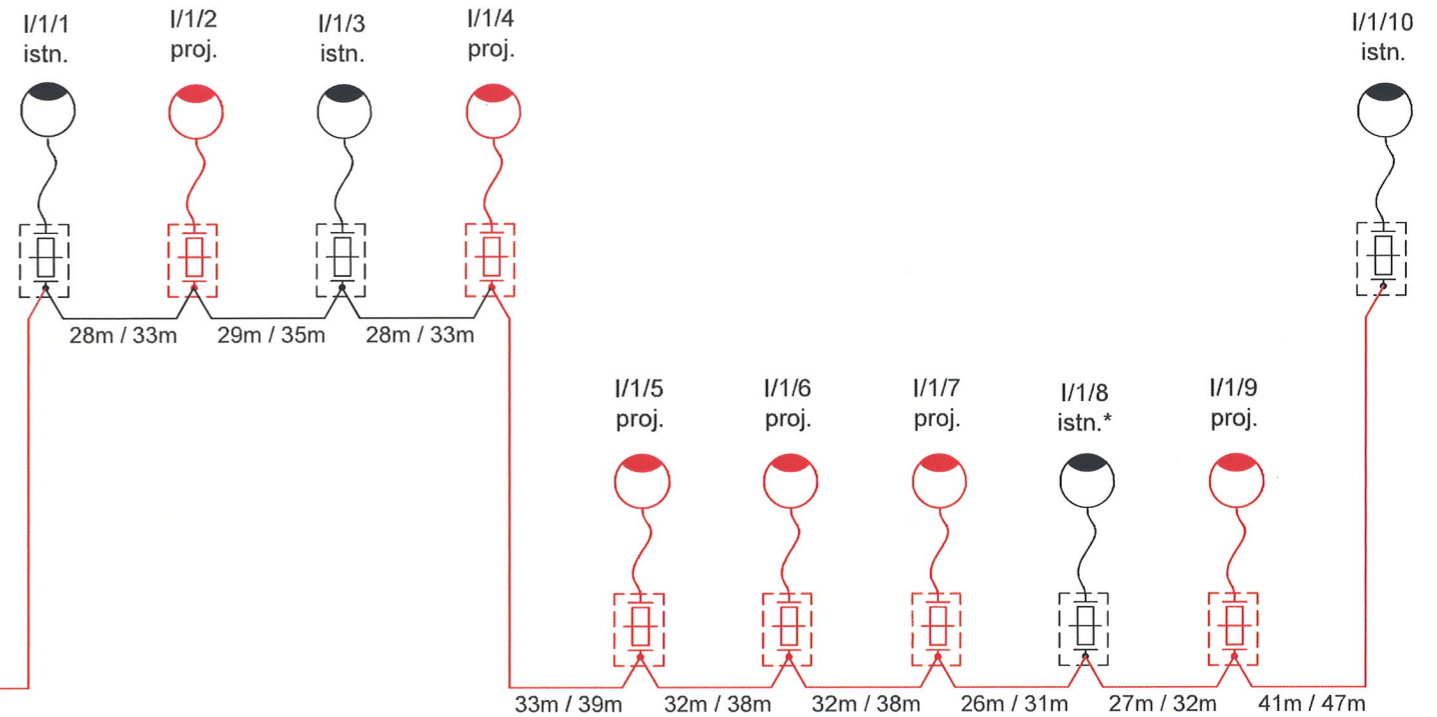

*Uzgodnienie jak
na rys. E-1*

KOORDYNATOR
ds. SIS
Marek Lis

12.04.2022v..



- proj. słup oświetleniowy typu MABO 08/60/04 z wysięgnikiem WLM L=1,0m, L=1,0m, z oprawą oprawą oświetleniową typu BGP204 LED80 EC050 prod. PHILIPS moc 74W

— proj. kablowa linia oświetleniowa NAYY-J 4x35 mm²

38m/44m - długość wykopu / długość kabla z zapasami

I/1/8 * - istniejący słup oświetleniowy - do przsunęcia w nowe miejsce

UWAGA:

Każdy słup wyposażać w tabliczkę bezpiecznikową TB-1-3/35 z wkładką bezpiecznikową gL 6A. Do oprawy ułożyć przewód YDY 2x1,5mm²-750V.

Układ Sieci TN-C

Ochrona dodatkowa przed dotykiem pośrednim:
SAMOCZYNNE WYŁĄCZENIE NAPIĘCIA
wg. PN-IEC 60364-4-41

Obiekt:	Budowa ul. Źródlanej w Moczkwie		
Adres:	Moczkowo ul. Gorzowska, Źródłana gm. Barlinek jedn. ewid. Barlinek - ob. wiejski obręb 15 - Moczkowo dz. nr 335; 334/29; 336/5; 336/6; 336/8; 336/11	E-2	Arkusz nr.
Tytuł rysunku:	Schemat ideowy	-----	Nr oprac
Imię i Nazwisko	Specjalność i nr uprawnień	Data	Podpis
Projektant	upr. bud. do proj. bez ogr. w spec. instal. w zakresie sieci, instalacji i urządzeń elektrycznych i elektroenergetycznych nr ewid. LUKG0029/POOE04	15.03.22r.	
Arkadiusz Kołosowski			

RD2/ZM/MU/ŁS/2022

Dębno, 30.05.2022r.

**„PROFIL TM”
Biuro Usługowo Projektowe
ul. Aleksandra Puszkina 13
66-400 Gorzów Wlkp**

Dotyczy: uzgodnienia projektu przebudowy drogi Źródlanej w miejscowości Moczkowo pod względem przebiegu infrastruktury elektroenergetycznej.

Enea Operator Sp. z o.o. w odpowiedzi na pismo z dnia 10.05.2022r. dotyczącego uzgodnienia projektu przebudowy drogi Źródlanej w miejscowości Moczkowo pod względem przebiegu infrastruktury elektroenergetycznej informuję, że nie wnosi zastrzeżeń do przedstawionego projektu.

Pragniemy poinformować, że po uzyskaniu pozwolenia na budowę należy zgłosić się do RD Dębno w celu podpisania umowy na usunięcie kolizji oraz przekazanie placu budowy.

Z poważaniem

ENEa Operator Sp. z o.o.
Rejon Dystrybucji Dębno
Sektja Utrzymania
Kierownik

Mariusz Konowaluk

Do wiadomości:

- a/a

Centrala

ENEa Operator Sp. z o.o.
60-479 Poznań, ul. Strzeszyńska 58

tel. +48 / 61 850 41 10
faks +48 / 61 850 44 47

NIP 782 237 71 60
REGON 300455398

kontakt@operator.enea.pl
www.operator.enea.pl