

Kolorystyka wg wzornika FAST-BASIC

TYNKI KOMINOWE

ORAZ ŚCIANKI LUKARN

C-02 FAST BASIC

Dachówka - naturalna czerwień

Uwagi:
- Należy wymienić wszystkie rynny i rury spustowe wraz z żeliwnymi rurami rewizyjnymi oraz łącznikami montażowymi, na nowe tytan-cynk, w kolorze naturalnej stali (w dolnej partii rur zamontować rewizje)
- Należy wymienić wszystkie opierzenia (attyki detalu- gzymśów i cokołów na nowe tytan-cynk, w kolorze naturalnej stali

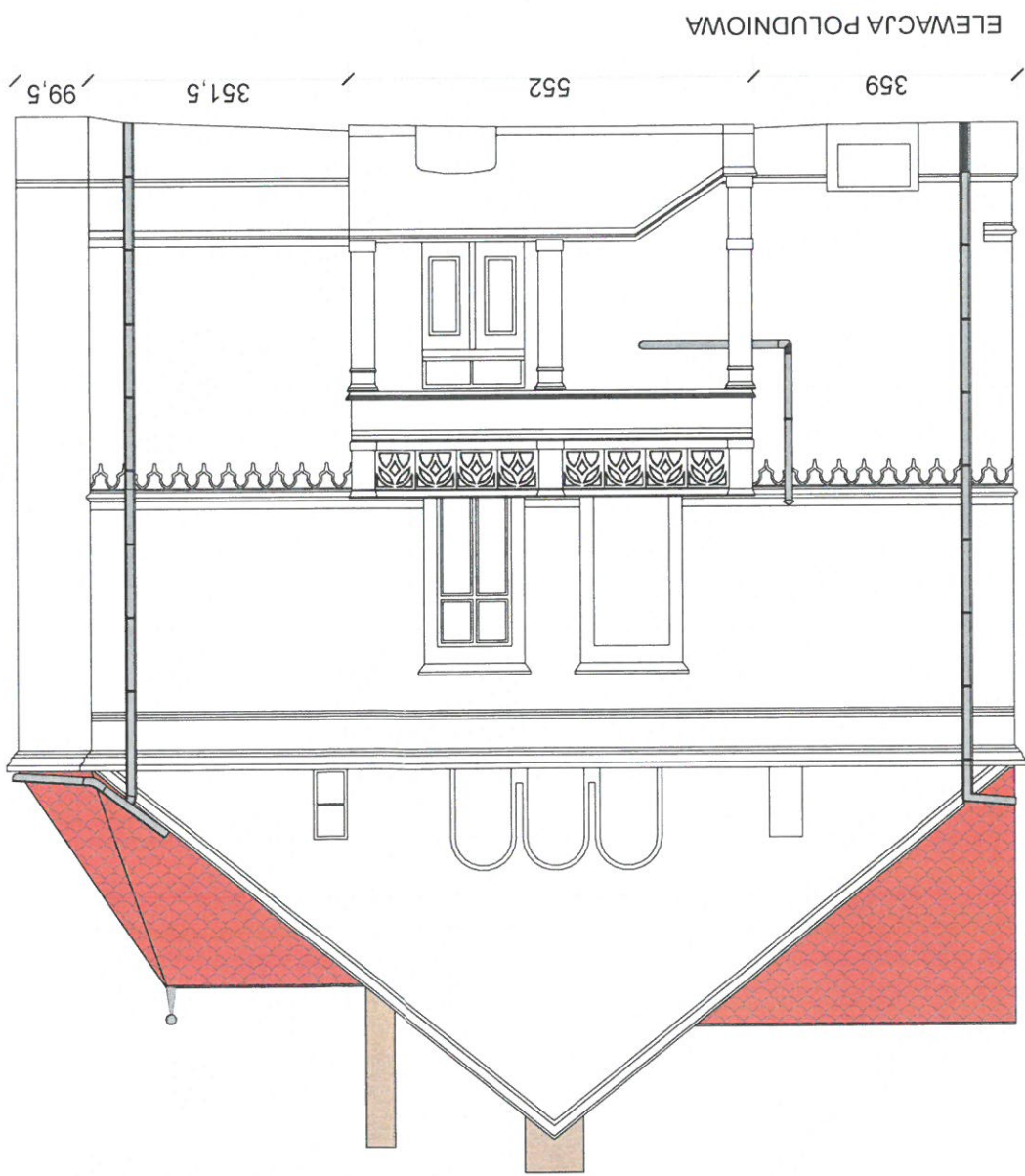
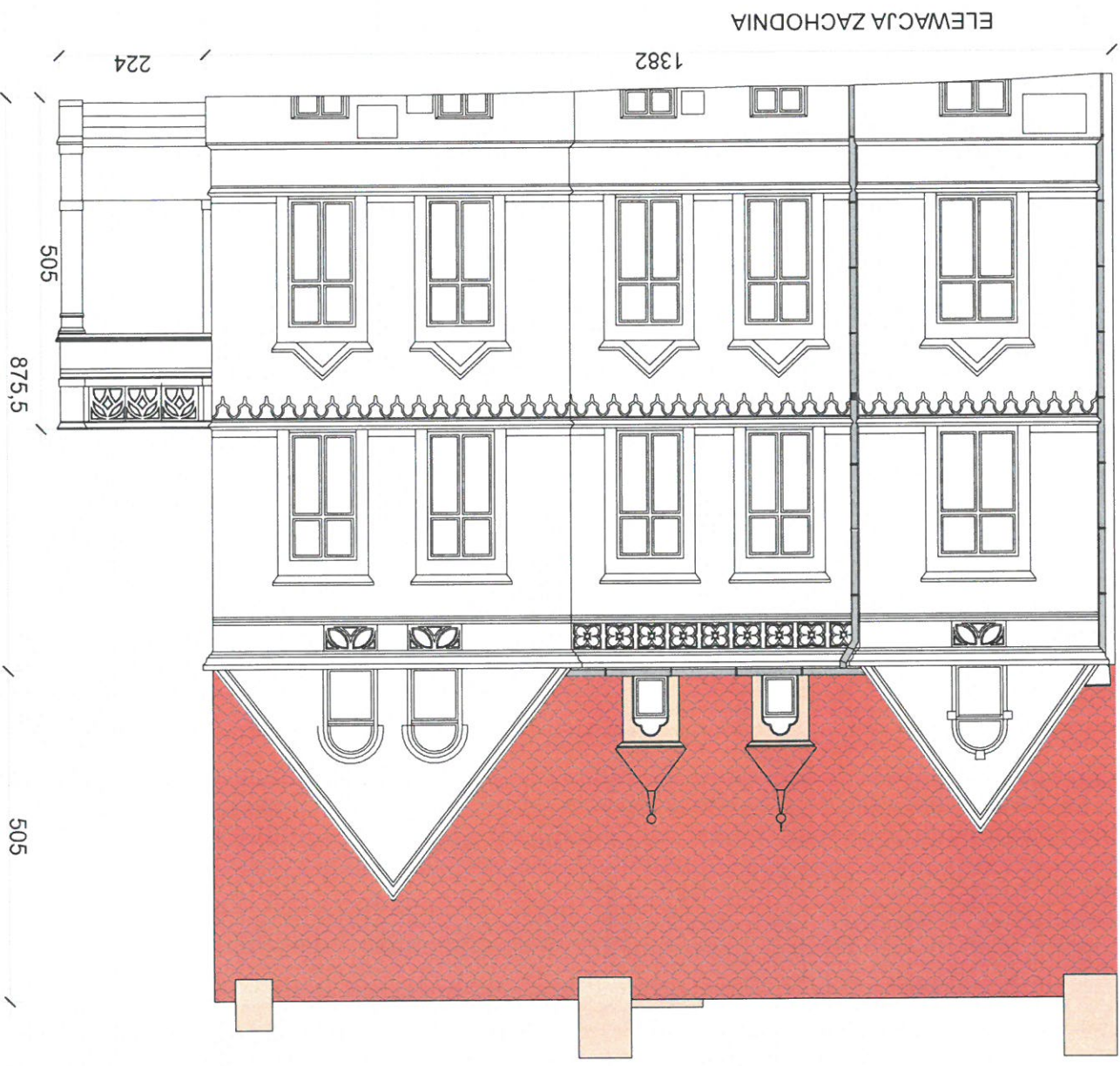

INWESTYCJA: REMONT DACHU BUDYNKU PRZY UL. MIKOŁAJA REJA 2 W ZIELONEJ GÓRZE		ADRES: DZ. nr 277: Obręb 19, Ul. Reja 2, 65-001 Zielona Góra		INWESTOR: Wspólnota mieszkaniowa Reja 2 Ul. Reja 2 65-001 Zielona Góra	
NAZWA RYSUNKU: Elewacja zachodnia, południowa					
FAZA OPRACOWANIA: PROJEKT BUDOWLANY					
BRANŻA: ARCHITEKTURA		PODPIS:		SKALA: 1:100	
PROJEKTANT ARCHITEKT: MGR INŻ. ARCH. KLAUDIA GRUSZECKA UPR. W SPECJ. ARCHITEKTONICZNEJ LOIA/26/2008/GW		PROJEKTANT KONSTRUKTOR: MGR INŻ. PAWEŁ WYŻAŁKOWSKI UPR. W SPECJ. KONSTRUKCYJNO-BUDOWLANEJ LB3/0181/PWBKp/21		OPRACOWAŁ: INŻ. ARCH. RAFAŁ WALICA	
JEDNOSTKA PROJEKTOWA: UL. SULECHOWSKA 33/2 ZIELONA GÓRA 65-022 NIP: 929-175-43-39		Biuro usług projektowo-wykonawczych ARCHPEAK			
Zamówienie: Udostępnianie osobie trzeciej lub kopiowanie wymaga pisemnej zgody firmy B.U.P.W. ARCHPEAK Paweł Wyżalkowski					
Niniejsza dokumentacja stanowi własność B.U.P.W. ARCHPEAK Paweł Wyżalkowski i może być wykorzystywana zgodnie z					
JEDNOSTKA PROJEKTOWA: UL. SULECHOWSKA 33/2 ZIELONA GÓRA 65-022 NIP: 929-175-43-39					
INWESTOR: Wspólnota mieszkaniowa Reja 2 Ul. Reja 2 65-001 Zielona Góra					
DATA: 12.2023					
SKALA: 1:100					
RYS. NR: A-1					
URZĄD MIASTA Zielona Góra					
DOM NR:					

INWESTYCJA: REMONT DACHU BUDYNKU PRZY UL. MIKOŁAJA REJA 2 W ZIELONEJ GÓRZE		ADRES: DZ. nr 277; Obręb 19, Ul. Reja 2, 65-001 Zielona Góra	NAZWA RYSUNKU: Elewacja wschodnia, północna		DATA: 12.2023
INWESTOR: Wspólnota mieszkaniowa Reja 2 ul. Reja 2 65-001 Zielona Góra			FAZA OPRACOWANIA: PROJEKT BUDOWLANY		SKALA: 1:100
BRANŻA: ARCHITEKTURA		PROJEKTANT MGR INŻ. ARCH. KLAUDIA GRUSZECKA UPR. W SPECJ. ARCHITEKTONICZNEJ LOA/29/2008/GW	PROJEKTANT KONSTRUKTOR MGR INŻ. PAWEŁ WYCZAŁKOWSKI UPR. W SPECJ. KONSTRUKCYJNO-BUDOWLANEJ LBS/0161/PWBkd/21		OPRACOWAŁ: INŻ. ARCH. RAFAŁ WALICA
JEDNOSTKA PROJEKTOWA: UL. SULECHOWSKA 33/2 ZIELONA GÓRA 65-022 NIP: 929-175-43-39		Biurowy usług projektowo-wykonawczych ARCHPEAK		RYS. NR: A-2 URZĄD MIASTA Zielona Góra	

Niniejsza dokumentacja stanowi własność B.U.P.W. ARCHPEAK. Paweł Wyczalkowski i może być wykorzystywana zgodnie z zamówieniem. Udostępnianie osobie trzeciej lub kopiowanie wymaga pisemnej zgody firmy B.U.P.W. ARCHPEAK. Paweł Wyczalkowski.

Uwagi:
- Należy wymienić wszystkie rynny i rury spustowe wraz z żeliwnymi rurami rewizyjnymi oraz łącznikami montażowymi, na nowe tytan-cynk, w kolorze naturalnej stali (w dolnej partii rur zamontować rewizje)
- Należy wymienić wszystkie opierzenia (atyki detalu- gzymsów i cokółów na nowe tytan-cynk, w kolorze naturalnej stali

Kolorystyka wg wzornika FAST- BASIC

Dachówka - naturalna czerwień

TYNKI KOMINÓW
ORAZ ŚCIANKI
LUKARN

C-02 FAST BASIC

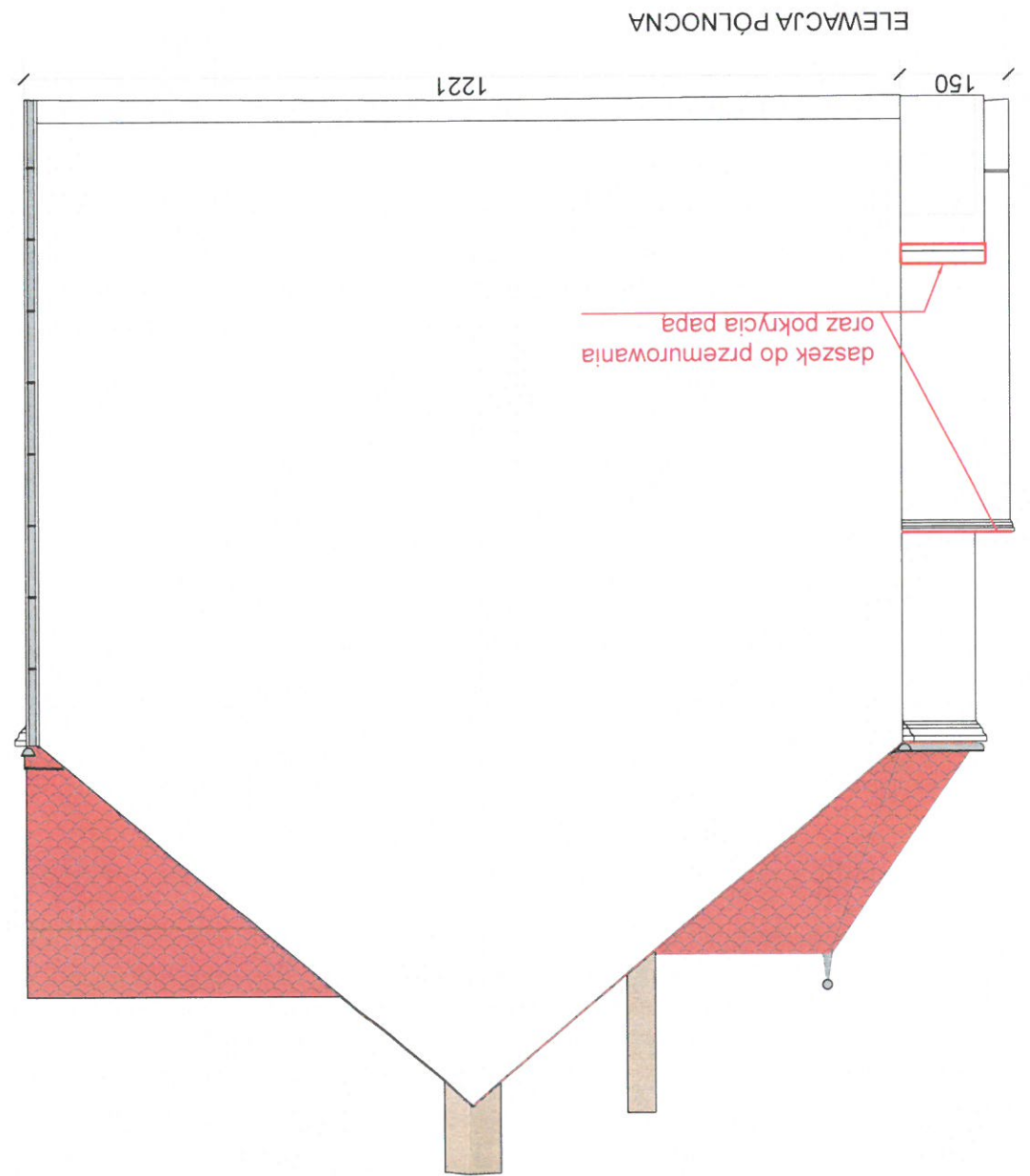
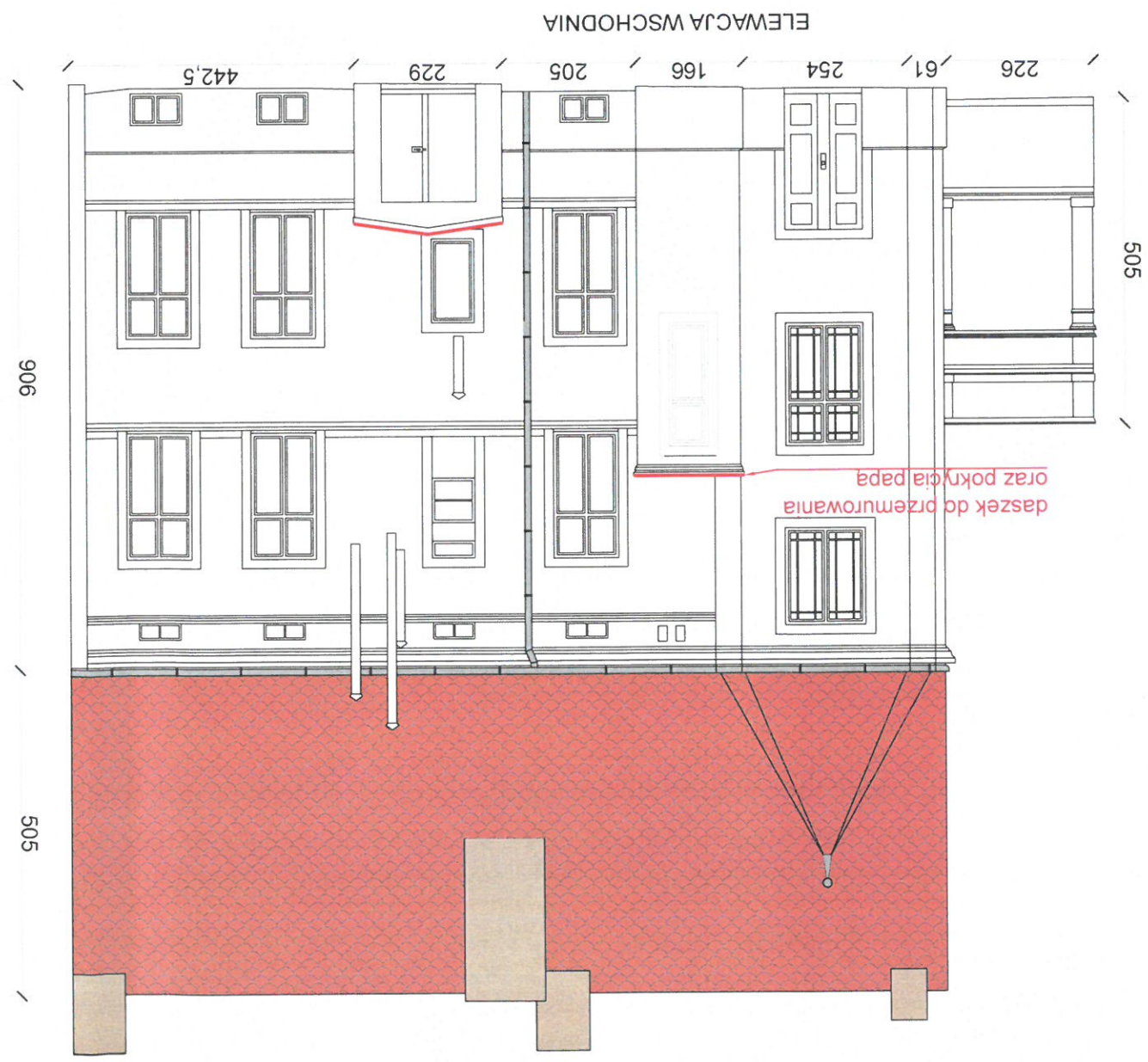

Niniejsza dokumentacja stanowi własność B.U.P.W. ARCHPEAK Paweł Wyżalkowski i może być wykorzystywana zgodnie z zawołaniem. Udostępnienie osobie trzeciej lub kopiowanie wymaga pisemnej zgody firmy B.U.P.W. ARCHPEAK Paweł Wyżalkowski

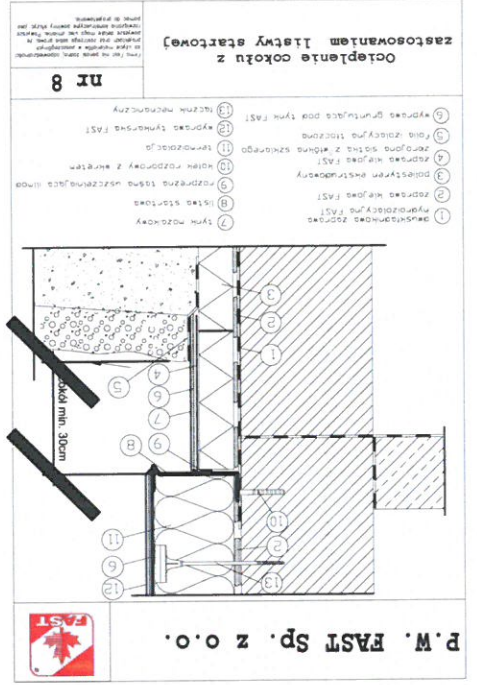
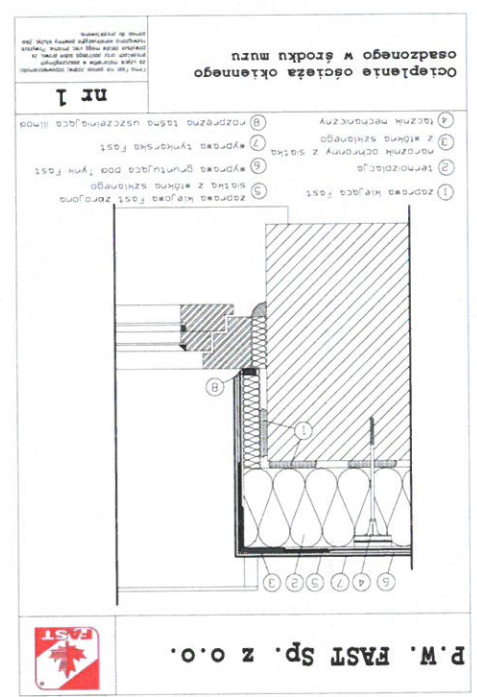
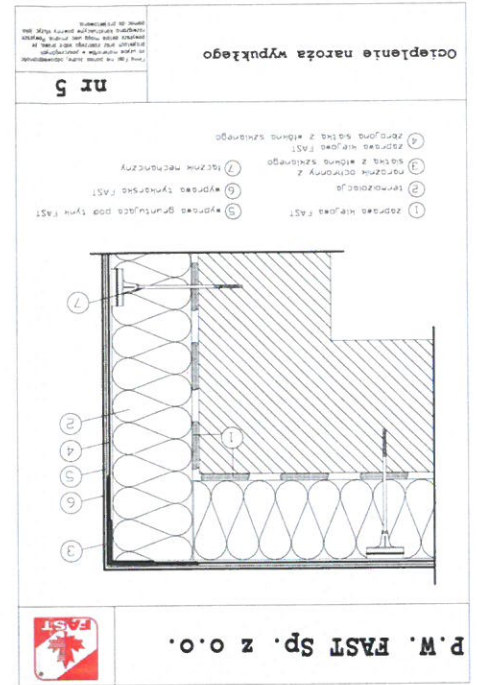
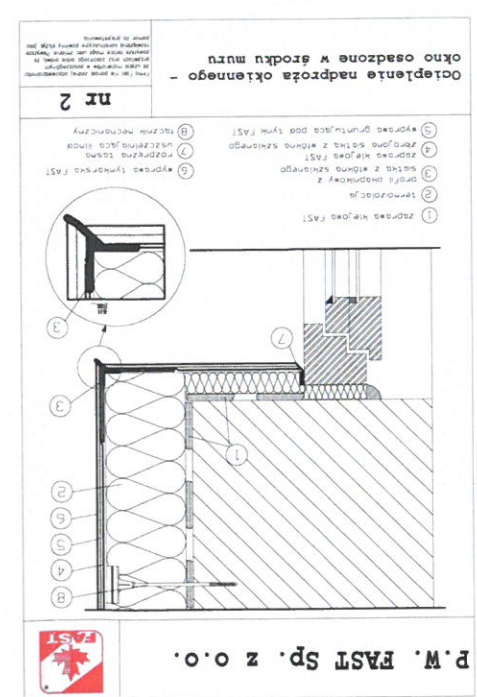
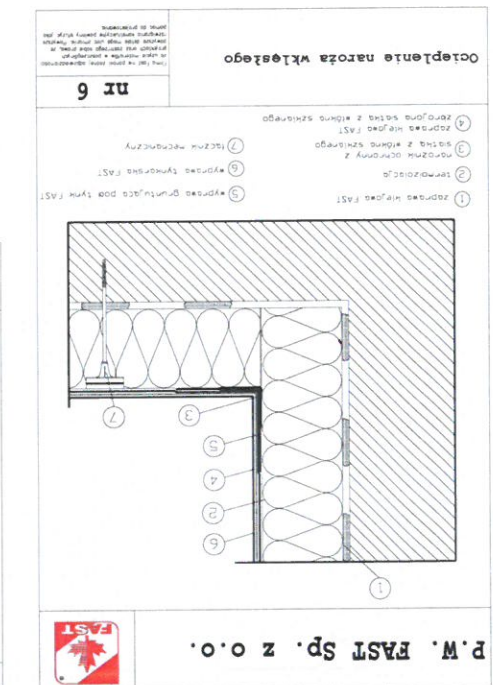
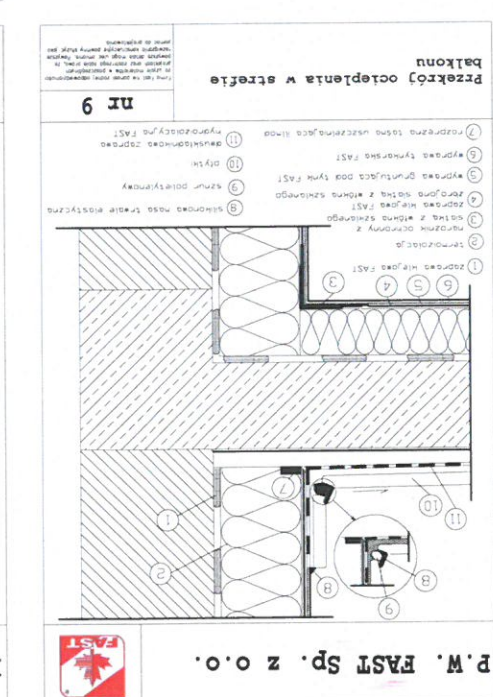
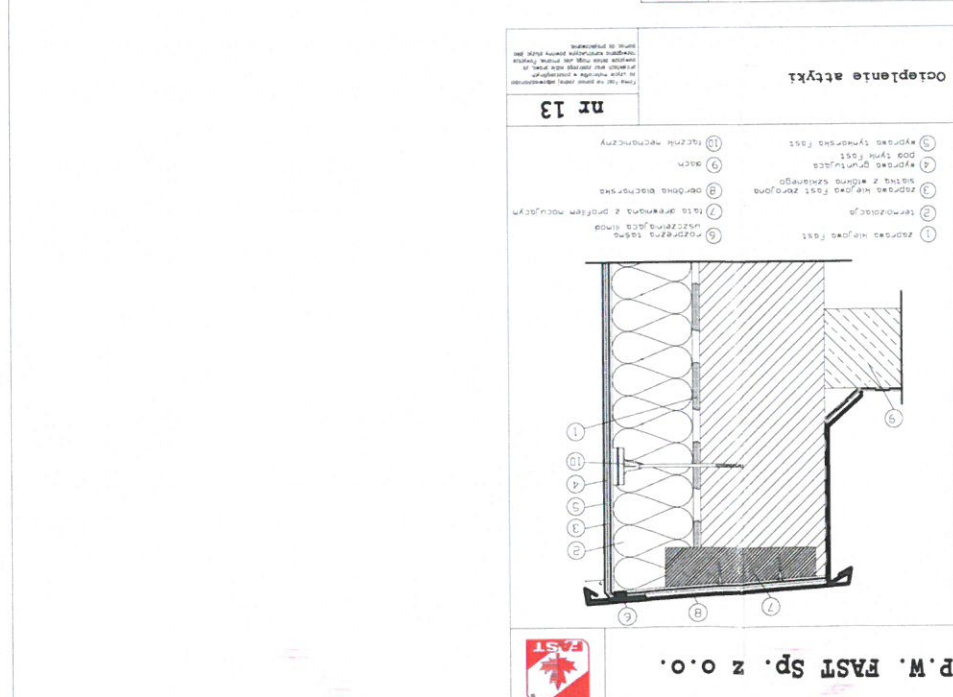

- Materiały:
1. Dach ,daszki i lukarny -kryte dachówką żłobkową układaną podwójnie w koronkę - kolor ceglany naturalna czerwień
 2. Kominy ceglane tynkowane w kolorze wg rys elewacji
 3. Rywny i rury spustowe z rewizją -cynkowo tytanowe
 4. Stolarka okienna lukarn w kolorze białym
 5. Fronty lukarn w kolorze wg rys elewacji
 6. Okienka wylazowe w kolrze szarym o wym 55/40cm-istniejące
 7. Drabinka przeciwśniegowa na wysokośći 100cm od okapu do okola obiektu

1. Dachówka- żłobkowa układana podwójnie w koronkę
kolor ceglany naturalna czerwień

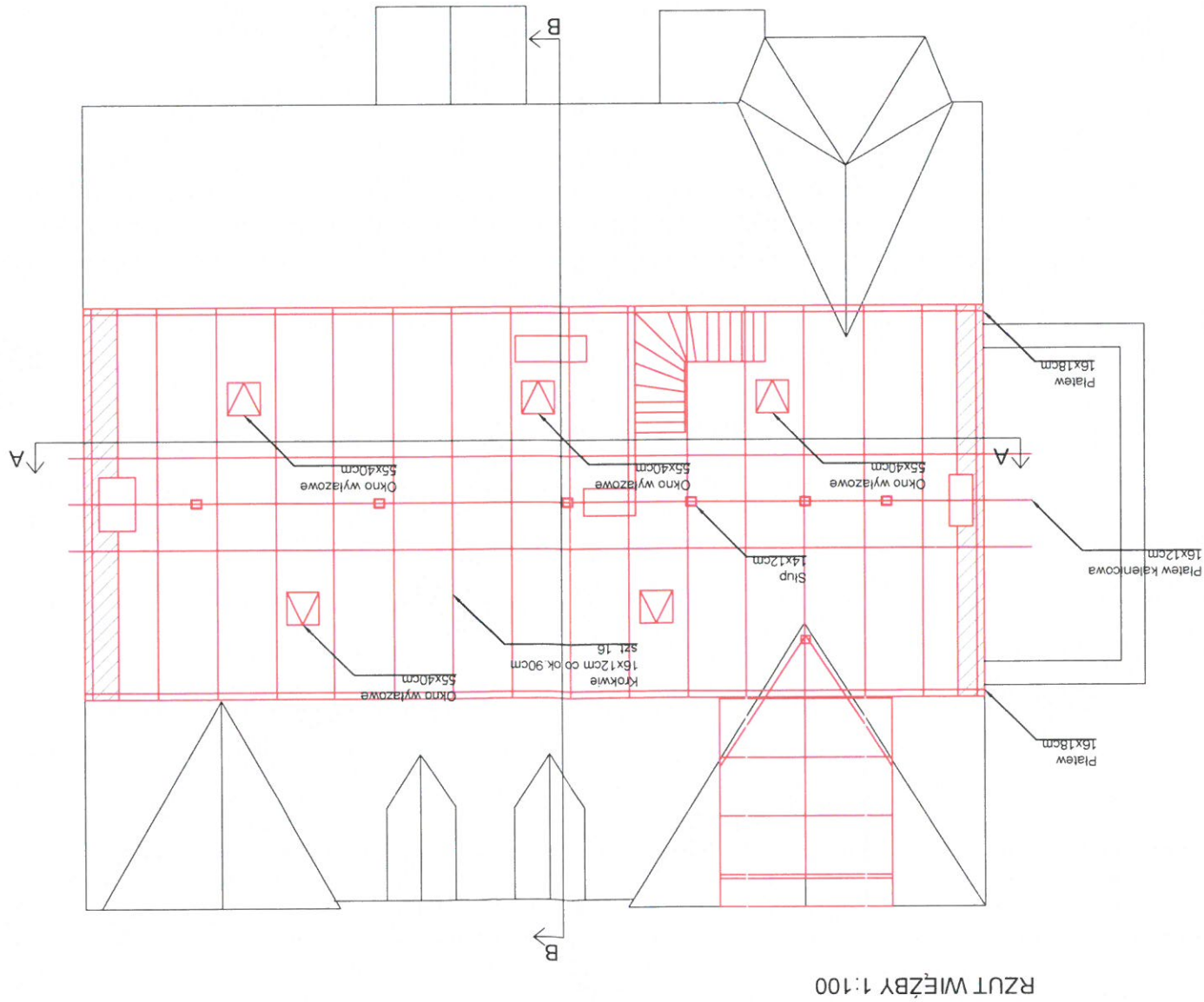
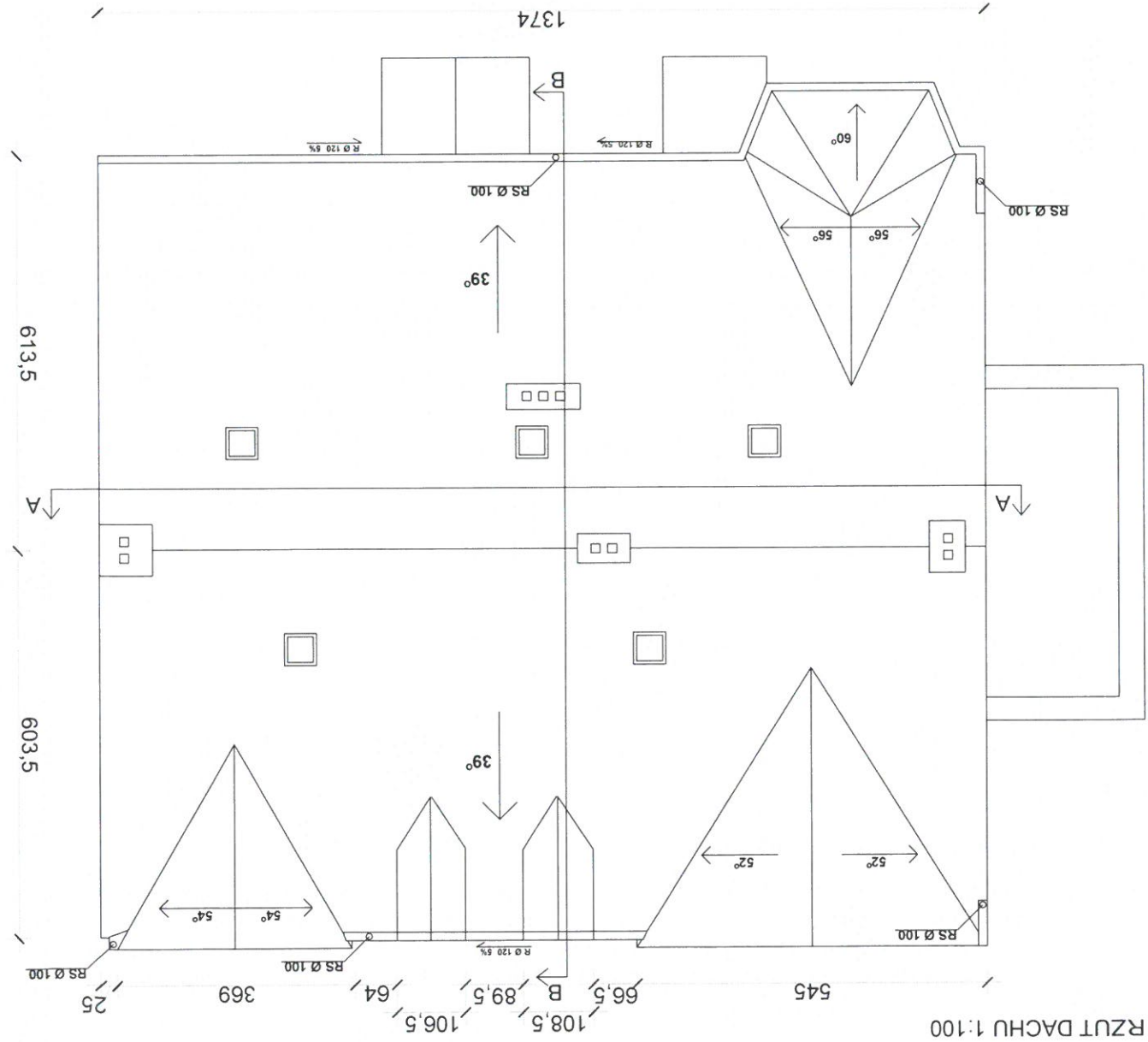

Obrys dachu

Więzba zinventaryzowana! opisana na przekrojach

Więzba nie zinventaryzowana - pogładowa

JEDNOSTKA PROJEKTOWA: UL. SULECHOWSKA 33/2 ZIELONA GÓRA 65-022 NIP: 929-175-43-39		INWESTOR: Wspólnota mieszkaniowa Reja 2 ul. Reja 2 65-001 Zielona Góra	
Biurow usług projektowo-wykonawczych ARCHPECH		INWESTYCJA: REMONT DACHU BUDYNKU PRZY UL. MIKOŁAJA REJA 2 W ZIELONEJ GÓRZE	
Niniejsza dokumentacja stanowi własność B U P W ARCHPEK Paweł Wyżalikowski i może być wykorzystywana zgodnie z zamówieniem. Udostępnianie osobie trzeciej lub kopiowanie wymaga pisemnej zgody firmy B U P W ARCHPEK Paweł Wyżalikowski		ADRES: Dz. nr 277; Obręb 19, Ul. Reja 2, 65-001 Zielona Góra	
NAZWA RYSUNKU: RZUT DACHU I WIĘZBY		FAZA OPRACOWANIA: PROJEKT BUDOWLANY	
DATA: 12.2023		BRANŻA: ARCHITEKTURA	
SKALA: 1:100		PROJEKTANT: MGR INŻ. ARCH. KLAUDIA GRUSZECKA UPR. W SPECJ. ARCHITEKTONICZNEJ LOI/26/2008/GW	
RYS. NR: A-4		PROJEKTANT: MGR INŻ. PAWEŁ WYŻALIKOWSKI UPR. W SPECJ. KONSTRUKCYJNO-BUDOWLANEJ LBS/0161/PWBk/21	
ZIELONA GÓRA		OPRACOWAŁ: INŻ. ARCH. RAFAŁ WALICA	

The image contains two technical drawings of a window frame, labeled 'a' and 'b'.

Drawing 'a' (Side View): This drawing shows the side profile of the window frame. It features a central vertical section labeled 'Zasrtał 14x12cm' and two side sections labeled 'Shup 14x12cm'. The frame is shown within a wall structure, with a horizontal base and a vertical support on the right.

Drawing 'b' (Top View): This drawing shows the top-down view of the window frame. It features a central vertical section labeled 'Zasrtał 14x12cm' and two side sections labeled 'Shup 14x12cm'. The frame is shown within a wall structure, with a horizontal base and a vertical support on the right. The drawing includes dimensions for the frame components: '16x12cm' for the main frame, '16x12cm co ok 90cm' for the side panel, and '16x12cm' for the bottom panel. The drawing also shows a 'Krowie' (ridge) and a 'Platow kaleniczowa' (ridge board).

[illegible]



Biuro usług projektowo-wykonawczych GRUPA		JEDNOSTKA PROJEKTOWA: UL. SULECHOWSKA 33/2 ZIELONA GÓRA 65-022 NIP: 929-175-43-39	
INWESTYCJA: <u>REMONT DACHU</u> BUDYNKU PĘZY UL. MIKOŁAJA REJA 2 W ZIELONEJ GÓRZE		ADRES: DZ. nr 277, Obręb 19, Ul. Reja 2, 65-001 Zielona Góra	
INWESTOR: Wspólnota mieszkaniowa Reja 2 ul. Reja 2 65-001 Zielona Góra		DATA: 12.2023 SKALA: 1:50 RYS. NR: A-5 TOM NR: 1	
FAZA OPACOWANIA: PROJEKT BUDOWLANY		BRANŻA: ARCHITEKTURA PODPIS:	
PROJEKTANT: MGR INŻ. ARCH. KLAUDIA GRUSZECKA UPR. W SPECJ. ARCHITEKTONICZNEJ LOA/26/2008/GW		KONSTRUKTOR: MGR INŻ. PAWEŁ WYCAŁKOWSKI UPR. W SPECJ. KONSTRUKCYJNO-BUDOWLANYEJ LBS/0161/PW/BKB/21	
OPACOWAL: ARCH. RAFAŁ WALICA		ZIELONA GÓRA TOM NR: 1	

JEDNOSTKA PROJEKTOWA: UL. SULECHOWSKA 33/2 ZIELONA GÓRA 65-022 NIP: 929-175-43-39		INWESTOR: Współnota mieszkaniowa Reja 2 ul. Reja 2 65-001 Zielona Góra	
DATA: 12.2023		NAZWA RYSUNKU: Szczegóły wykonania dachu	
SKALA: ---		FAZA OPACOWANIA: PROJEKT BUDOWLANY	
RYS. NR: A-6		BRANŻA: ARCHITEKTURA	
TOM NR: ---		PROJEKTANT: MGR INŻ. ARCH. KLAUDIA GRUSZECKA UPR. W SPECJ. ARCHITEKTONICZNEJ LOI/26/2008/GW	
DOM NR: ---		PROJEKTANT: MGR INŻ. PAWEŁ WYŻAŁKOWSKI UPR. W SPECJ. KONSTRUKCYJNO-BUDOWLANYJ LS/016/PWBK/21	
Zielona Góra		OPACOWAŁ: INŻ. ARCH. RAFAŁ WALICA	

Niniejsza dokumentacja stanowi własność B.U.P.W. ARCHPEAK Paweł Wyżalkowski i może być wykorzystywana zgodnie z zamowieniem. Udostępnianie, kopiowanie, wypożyczanie, rozpowszechnianie, a także wykorzystywanie do celów innych niż określone w niniejszej dokumentacji, jest zabronione. Wszelkie naruszenia będą pociągane odpowiedzialnością prawną.

Biurowy usług projektowo-wykonawczych
ARCHPEAK

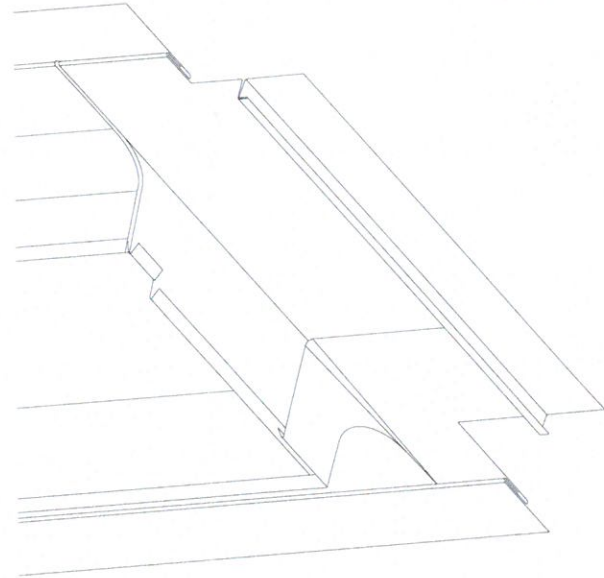
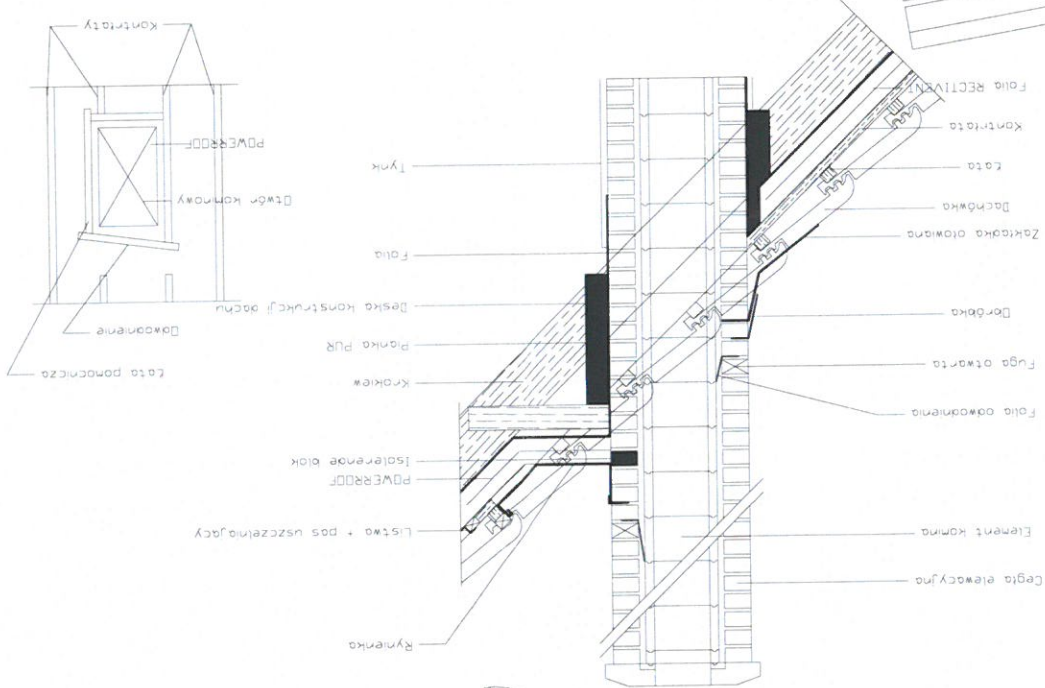
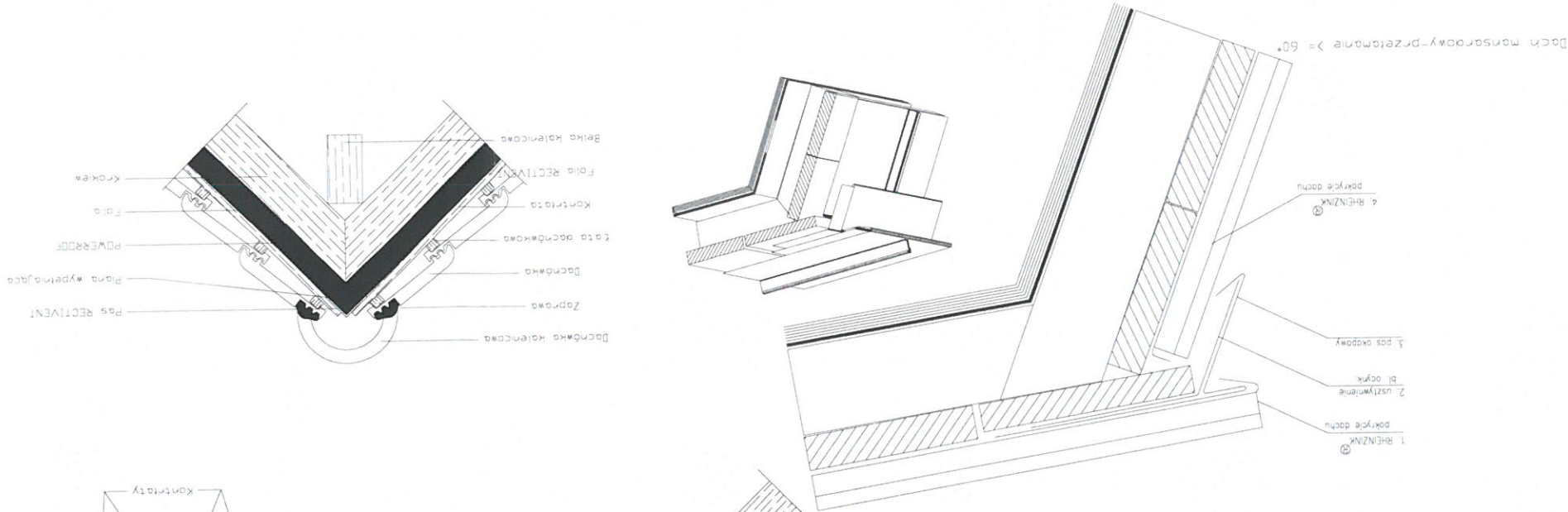

Przekrój okna połacieowego

Przekrój komina - standard
szerokość KL-10 m

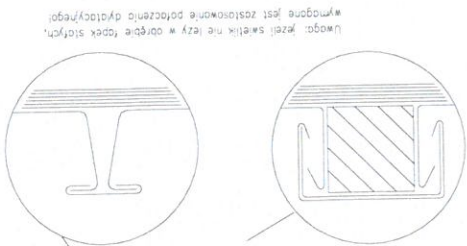
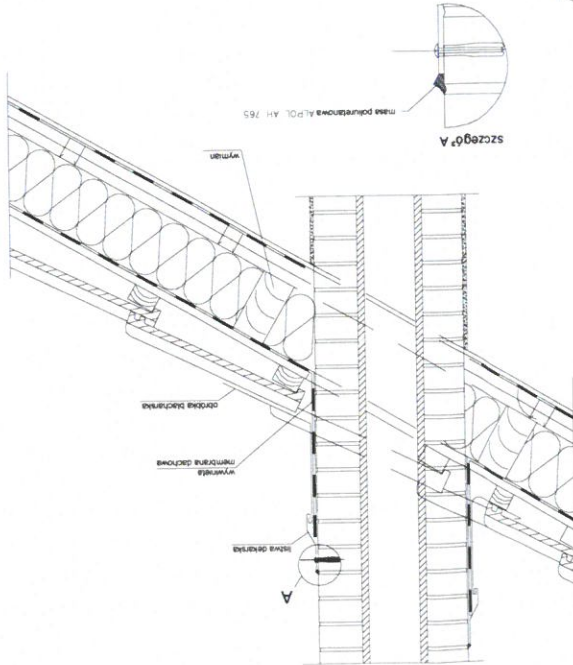
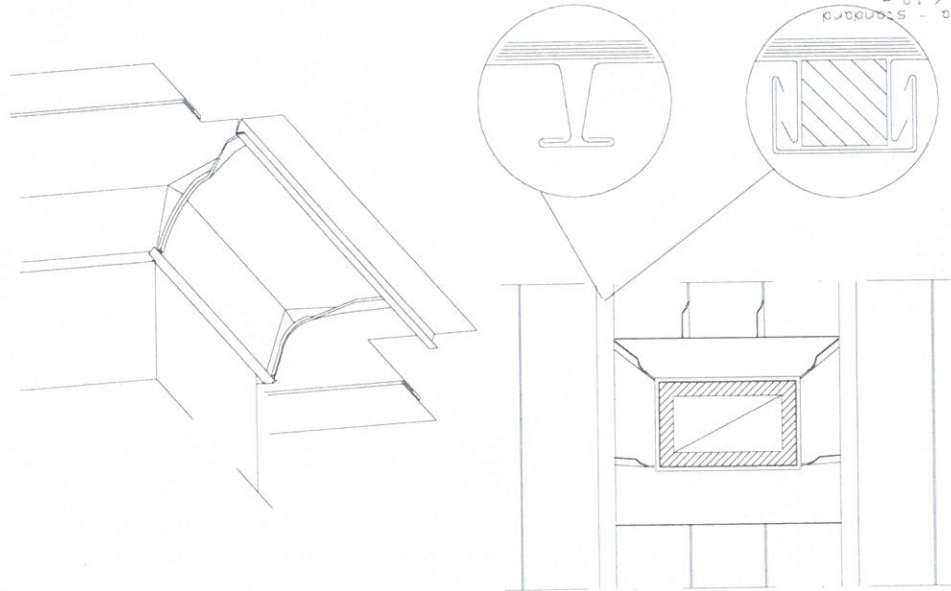

Uwaga: jeżeli szalik nie leży w kierunku dachu, należy zastosować podcięcie dachowego.

