Gm. STRZEGOM woj.dolnośląskie

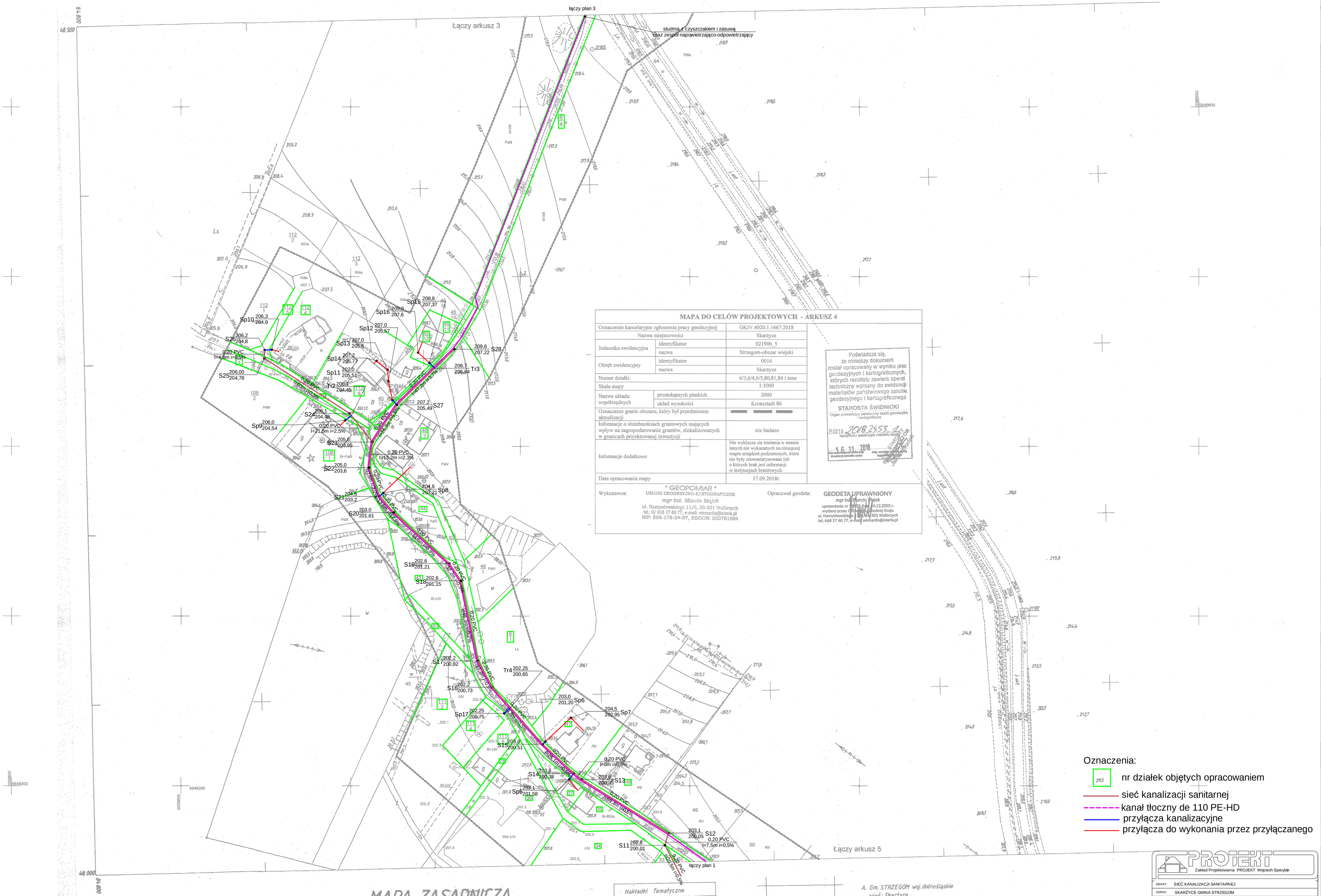

MAPA DO CELÓW PROJEKTOWYCH - ARKUSZ 4

Oznaczenie kancelaryjne zgłoszenia pracy geodezyjnej		GKIV.4020.1.1667.2018
Nazwa miejscowości		Skarżyce
Jednostka ewidencyjna	identyfikator	021906_5
	nazwa	Strzegom-obszar wiejski
Obręb ewidencyjny	identyfikator	0016
	nazwa	Skarżyce
Numer działki		6/3,6/4,6/5,80,81,84 i inne
Skala mapy		1:1000
Nazwa układu współrzędnych	prostokątnych płaskich	2000
	układ wysokości	Kronsztadt 86
Oznaczenie granic obszaru, który był przedmiotem aktualizacji		
Informacje o służebnościach gruntowych mających wpływ na zagospodarowanie gruntów, zlokalizowanych w granicach projektowanej inwestycji		nie badano
Informacje dodatkowe		Nie wyklucza się istnienia w terenie innych nie wykazanych na niniejszej mapie urządzeń podziemnych, które nie były zinwentaryzowane lub o których brak jest informacji w instytucjach branżowych.
Data opracowania mapy		17.09.2018r.

Wykonawca: " GEOPOMIAR " USŁUGI GEODEZYJNO-KARTOGRAFICZNE mgr inż. Marcin Majek ul. Namysłowskiego 11/6, 58-301 Wałbrzych tel.: 0/ 668 17 60 77, e-mail: wirmartin@interia.pl NIP: 886-178-24-97, REGON: 020781884

Opracował geodeta: GEODETA UPRAWNIONY mgr inż. Marcin Majek uprawnienia nr 33/35 z dn. 14.12.2002 r. wydany przez Okręgową Geodetę Kraju ul. Namysłowskiego 11/6, 58-301 Wałbrzych tel. 668 17 60 77, e-mail: wirmartin@interia.pl

Poświadcza się, że niniejszy dokument został opracowany w wyniku prac geodezyjnych i kartograficznych, których rezultaty zawiera operat techniczny wpisany do ewidencji materiałów państwowego zasobu geodezyjnego i kartograficznego

STAROSTA ŚWIDNICKI
Organ prowadzący państwowy zasób geodezyjny i kartograficzny
P.0219 2018.2453.1
Identyfikator ewidencyjny materiału zasobu
16.11.2018
Data wykonania zmiany wpisu do ewidencji materiałów zasobu
Podpis, nazwisko i imię i nazwa stanowiska
STAROSTA ŚWIDNICKI
Jadwiga Szczepek

Oznaczenia:

- 211.5 nr działek objętych opracowaniem
- sieć kanalizacji sanitarnej
- kanał tłoczny de 110 PE-HD
- przyłącza kanalizacyjne
- przyłącza do wykonania przez przyłączanego

462.231.093
1:1000

MAPA ZASADNICZA
Założona w r. 2001 przez
BIURO GEODEZJI-SPÓŁKA CYWILNA
W ŚWIDNICY
Prezes Spółki-mgr inż. J.Gomułka

Nakładki Tematyczne	
Sytuacji powierzchniowej	S
Rzeźby terenu	W
Uzbrojenia terenu	U
Ewidencji gruntów	E

A. Gm. STRZEGOM woj. dolnośląskie
wieś: Skarżyce

141

PROJEKT
Zakład Projektowania PROJEKT Wojciech Specylak

OBIEKT:	SIEĆ KANALIZACJI SANITARNEJ
ADRES:	SKARŻYCE GMINA STRZEGOM
INWESTOR:	WODOCIĄGI I KANALIZACJA SP. Z O. O. STRZEGOM
PROJEKTANT:	mgr inż. Wojciech Specylak 7342/3/20/94
PLAN ZAGOSPODAROWANIA TERENU	SKALA: 1 : 1000 DATA: 09-2018

2