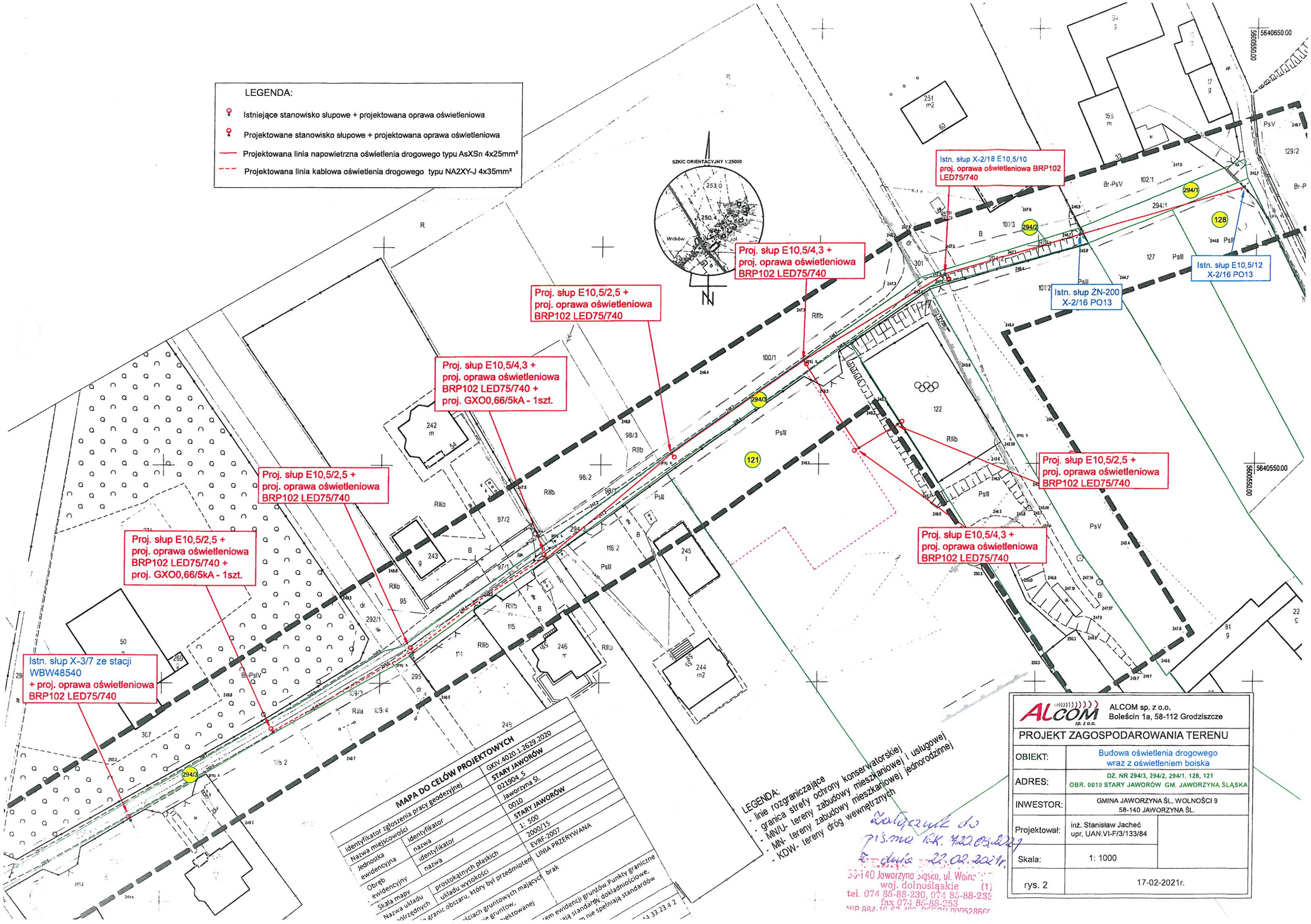
LEGENDA:
Istniejące stanowisko słupowe + projektowana oprawa oświetleniowa
Projektowane stanowisko słupowe + projektowana oprawa oświetleniowa
Projektowana linia napowietrzna oświetlenia drogowego typu AsXSn 4x25mm²
Projektowana linia kablowa oświetlenia drogowego typu NA2XY-J 4x35mm²
SZKIC ORIENTACYJNY 1:25000
Istn. słup X-2/18 E10,5/10
proj. oprawa oświetleniowa BRP102 LED75/740
Proj. słup E10,5/4,3 +
proj. oprawa oświetleniowa
BRP102 LED75/740
Proj. słup E10,5/2,5 +
proj. oprawa oświetleniowa
BRP102 LED75/740
Proj. słup E10,5/4,3 +
proj. oprawa oświetleniowa
BRP102 LED75/740 +
proj. GXO0,66/5kA - 1szt.
Istn. słup E10,5/12
X-2/16 PO13
Istn. słup ŻN-200
X-2/16 PO13
Proj. słup E10,5/2,5 +
proj. oprawa oświetleniowa
BRP102 LED75/740
Proj. słup E10,5/2,5 +
proj. oprawa oświetleniowa
BRP102 LED75/740
Proj. słup E10,5/2,5 +
proj. oprawa oświetleniowa
BRP102 LED75/740 +
proj. GXO0,66/5kA - 1szt.
Proj. słup E10,5/4,3 +
proj. oprawa oświetleniowa
BRP102 LED75/740
Istn. słup X-3/7 ze stacji
WBW48540
+ proj. oprawa oświetleniowa
BRP102 LED75/740
MAPA DO CELÓW PROJEKTOWYCH
Identyfikator zgłoszenia pracy geodezyjnej GKIV.4020.1.2629.2020
Nazwa miejscowości STARY JAWORÓW
Jednostka ewidencyjna identyfikator 021904_5
nazwa Jaworzyna Śl.
Obręb ewidencyjny identyfikator 0010
nazwa STARY JAWORÓW
Skala mapy 1: 500
Nazwa układu prostokątnych płaskich 2000/15
Nadrzędnych układu wysokości EVRF-2007
granic obszaru, który był przedmiotem LINIA PRZERYWANA
brak
LEGENDA:
- linie rozgraniczające
- granica strefy ochrony konserwatorskiej
- MN/U- tereny zabudowy mieszkaniowej i usługowej
- MN- tereny zabudowy mieszkaniowej jednorodzinnej
- KDW- tereny dróg wewnętrznych
ALCOM sp. z o.o.
Boleścin 1a, 58-112 Grodziszcze
PROJEKT ZAGOSPODAROWANIA TERENU
OBIEKT: Budowa oświetlenia drogowego wraz z oświetleniem boiska
ADRES: DZ. NR 294/3, 294/2, 294/1, 128, 121
OBR. 0010 STARY JAWORÓW GM. JAWORZYNA ŚLĄSKA
INWESTOR: GMINA JAWORZYNA ŚL. WOLNOŚCI 9
58-140 JAWORZYNA ŚL.
Projektował: inż. Stanisław Jacheć
upr. UAN.VI-F/3/133/84
Skala: 1: 1000
rys. 2
17-02-2021r.
Załącznik do pisma KK. 720.03.2021 z dnia 22.02.2021r.
58-140 Jaworzyna Śląska, ul. Wolności 9
woj. dolnośląskie (1)
tel. 074 85-88-230, 074 85-88-233
fax 074 85-88-253