Województwo: dolnośląskie
Powiat: oleśnicki
Jedn. ewid.: 021402_5, Bierutów-
- obszar wiejski
Obręb: 021402_5.0016, ZBYTOWA

dz. nr 46 (wg. zakresu)

Nr sekcji: 6.148.15.05.3.3;
6.148.15.05.3.4;
6.148.15.05.3.2;
6.148.15.05.3.1

MAPA DO CELÓW PROJEKTOWYCH

Skala 1:500

1.Układ odniesienia: PL-ETRF89
2.Układ współrzędnych: PL -2000 strefa 6 (18)
3.Układ wysokościowy - PL-EVRF2007-NH
4.Informacje o służebności gruntowej, mającej wpływ na zagospodarowanie gruntów, zlokalizowanej w granicach projektowanej inwestycji: nie badano

Obszar aktualizacji oznaczono linią przerywaną:

Nie wyklucza się istnienia w terenie innych nie wykazanych na mapie urządzeń podziemnych, które nie były zgłoszone do inwentaryzacji lub o których brak jest informacji w instytucjach branżowych.
Aktualizację mapy dnia 23.09.2020 wykonał:

mgr inż. ZENON KARTOCHA
GEODETA UPRAWNIONY
Uprawnienie MGP I B nr 9990
56-400 Oleśnica, ul. Spokojna 7
71 314 99 96 506 288 839

Oświadczam, że operat techniczny zawierający rezultaty prac geodezyjnych, w wyniku których powstał niniejszy dokument uzyskał pozytywny wynik weryfikacji.

Identyfikator zgłoszenia prac geodezyjnych:	GK.6640.135.2020
Organ służby geodezyjnej i kartograficznej, który otrzymał zgłoszenie prac geodezyjnych:	STAROSTA OLEŚNICKI
Wykonawca prac geodezyjnych:	GEODEZJA - KARTOCHA ZENON
Imię i nazwisko oraz nr uprawnień zawodowych kierownika prac geodezyjnych Jestem świadomy odpowiedzialności karnej za złożenie fałszywego oświadczenia. Data i podpis kierownika prac geodezyjnych 08.12.2020r.	"GEODEZJA - KARTOCHA ZENON" 56-400 Oleśnica, Spokojna 7 tel. 071/ 314-96-43; 314-99-96 0 506 288 839; 502 611 381 NIP 911-101-96-50, Reg. 931022104

Dane z MPZP

UCHWAŁA NR XLIV/298/2002
Rady Miejskiej w Bierutowie
z dnia 23 maja 2002

KDD	przeznaczenie terenu
-·-·-·-	linie rozgraniczające tereny o różnym przeznaczeniu

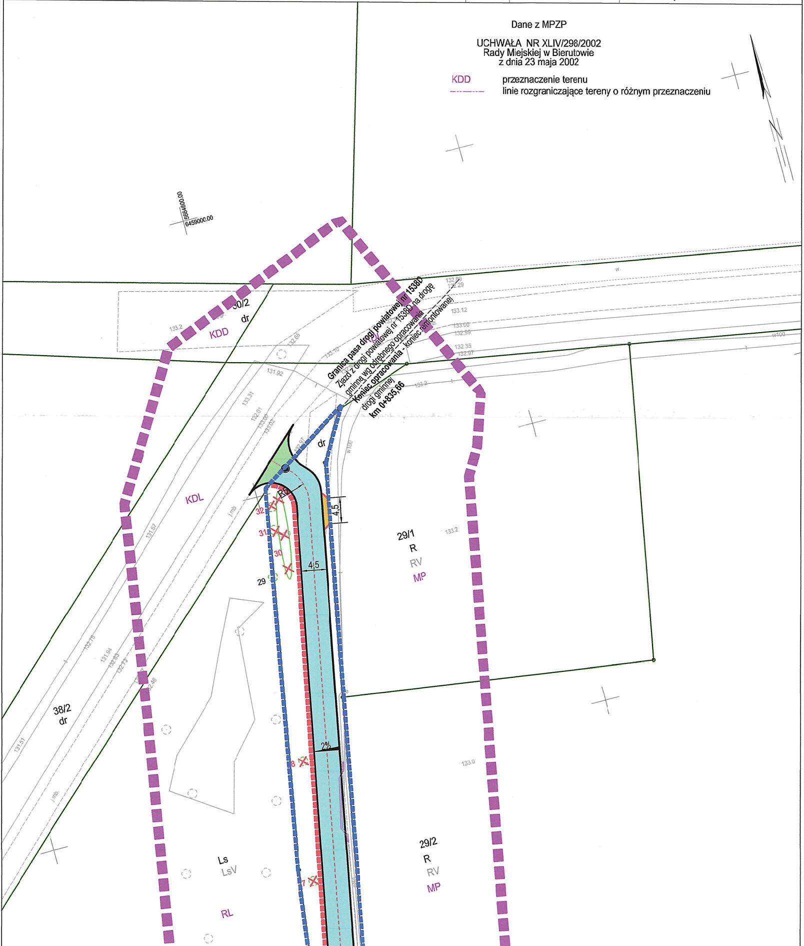
5664600.00
6459000.00
30/2
dr
KDD
133.2
132.65
131.92
133.31
132.01
133.00
133.02
133.10
132.89
132.29
133.12
133.00
132.99
132.35
132.97
133.2
w.
w100
Granica pasa drogi powiatowej nr 1538D
Zjazd z drogi powiatowej nr 1538D na drogę gminną wg odrębnego opracowania
Koniec opracowania - koniec remontowanej drogi gminnej
km 0+835,66
dr
132.97
R5
4.5
4,5
32
31
30
29
KDL
29/1
R
RV
MP
133.2
131.67
132.75
131.94
132.63
132.73
132.46
38/2
dr
131.51
j.mb.
2%
8
7
133.0
29/2
R
RV
MP
Ls
LsV
RL

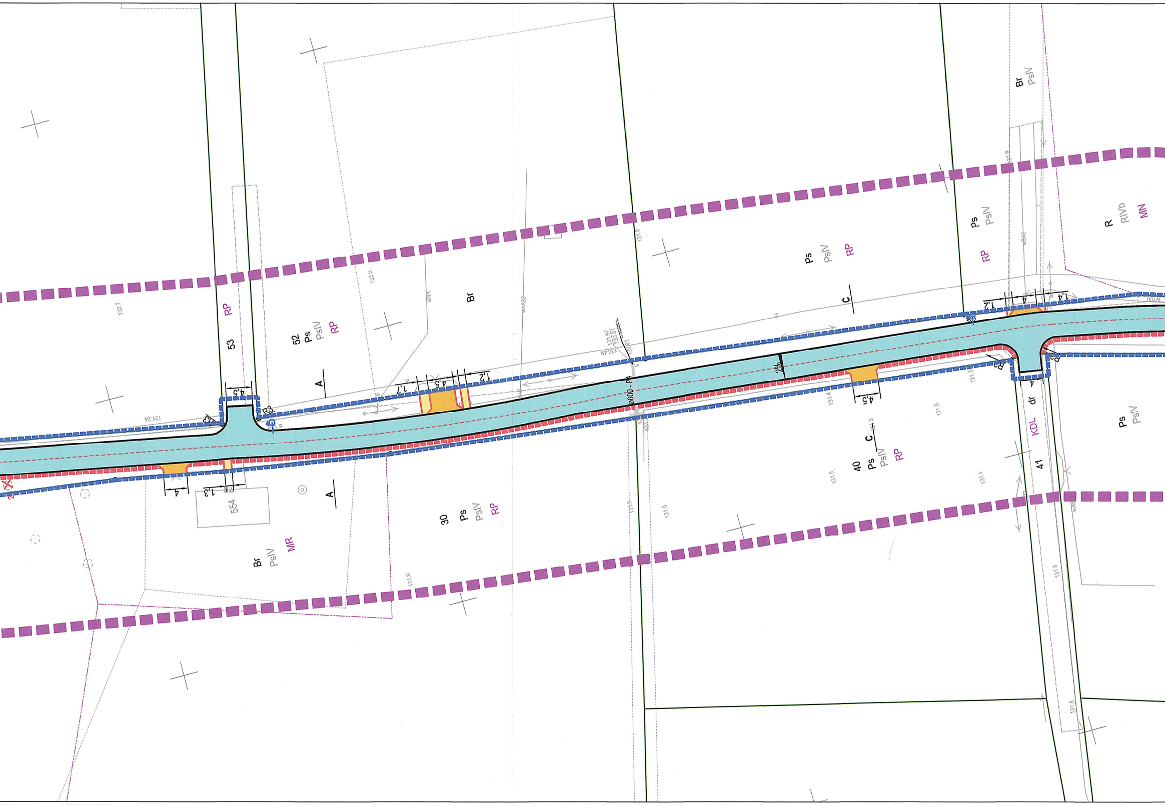
RP
53
52
Ps
PsIV
RP
Br
A
C
Ps
PsIV
RP
Br
PsIV
Ps
PsIV
RP
R
RIVb
MN
40
Ps
PsIV
RP
C
KDL
dr
41
Ps
PsIV
30
Ps
PsIV
RP
554
A
Br
PsIV
MR
ø600 - P1
2%
4,5
1,7
4,5
1,2
4
1,3
4,5
1,2
4
1,4
132.7
132.0
131.8
131.24
131.97
130.81
130.49
131.4
131.5
131.3
131.9
131.8

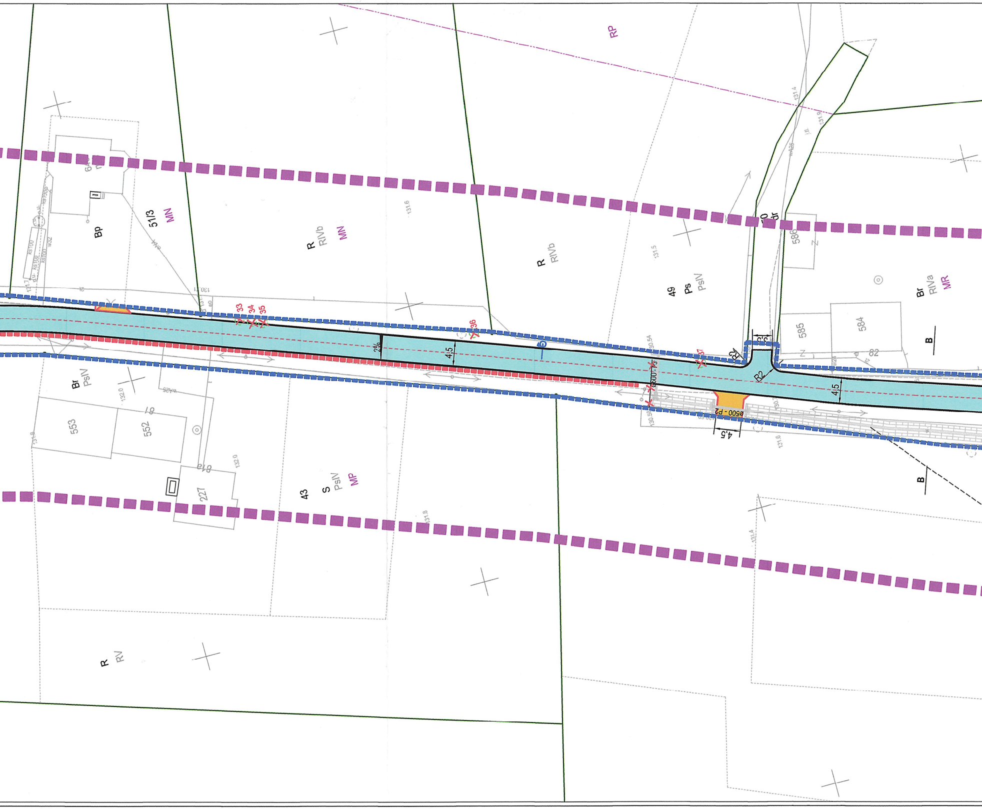
RP
131.4
131.9
586
Z
Br
RIVa
MR
585
584
82
B
B
R2
4,5
49
Ps
PsIV
131.5
R
RIVb
R
RIVb
MN
131.6
51/3
MN
Bp
33
34
35
36
37
2%
4,5
130.54
Br
PsIV
132.0
553
552
227
132.0
43
S
PsIV
MP
131.8
131.8
R
RV
131.4
131.6
4,5
6500 - P2
WA25
130.41

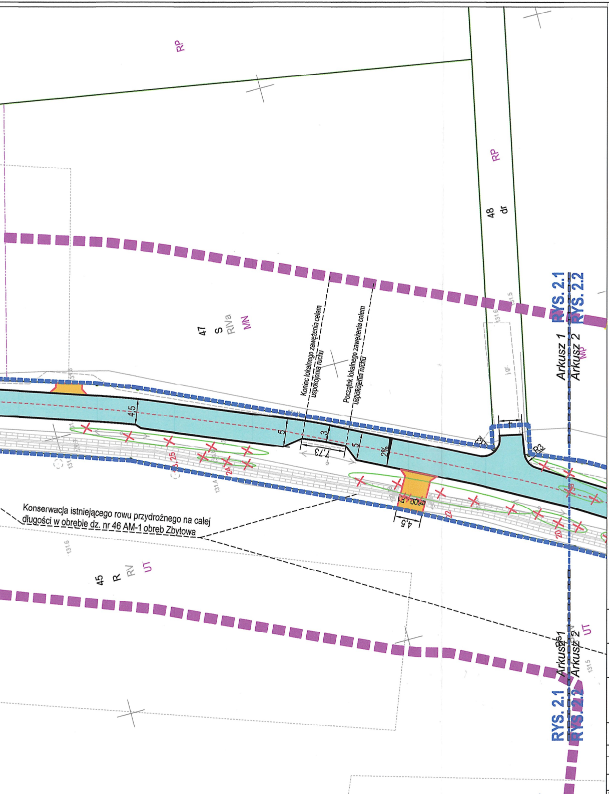
RP
RP
48
dr
47
S
RIVa
MN
45
R
RV
UT
UT
MN
Koniec lokalnego zawężenia celem uspokojenia ruchu
Początek lokalnego zawężenia celem uspokojenia ruchu
4,5
5
3
7,73
5
2%
R3
R3
4,5
φ600
22
20
24
25
131.5
131.6
131.4
131.6
131.5
j.gr.
RYS. 2.1
RYS. 2.2
Arkusz 1
Arkusz 2
Arkusz 1
Arkusz 2
RYS. 2.1
RYS. 2.2

Konserwacja istniejącego rowu przydrożnego na całej długości w obrębie dz. nr 46 AM-1 obręb Zbytowa

LEGENDA:

- granice działek
- granica opracowania / zakres oddziaływania
- droga gminna
- zjazdy
- dojścia do posesji
- zjazd z drogi powiatowej nr 1538D - wg odrębnego opracowania
- zjazd indywidualny i dojście do posesji - wg odrębnego opracowania
- krawędź jezdni
- istn. krawędź zjazdu z drogi powiatowej
- obramowanie zjazdów i dojśc do posesji
- pobocze wzmocnione
- przepust
- rów przydrożny - konserwacja
- 2% - spadki
- hydrant do przeniesienia
- ✕ - likwidacja istn. infrastruktury
- drzewo/krzewy do wycinki
- rura osłonowa

Potwierdzam za zgodność z oryginałem mapy zasadniczej zgodnie z par. 4 ust. 1 pkt 4 oraz par. 8 ust. 1 Rozporządzenia Ministra Transportu, Budownictwa i Gospodarki Morskiej z dnia 27.04.2012r. (Dz. U. z 2012r. poz. 462 z późn. zm.)

STAROSTWO POWIATOWE
w OLEŚNICY
WYDZIAŁ ARCHITEKTURY i BUDOWNICTWA
56-400 Oleśnica, ul. Słowackiego 10
tel. 71/314 01 52

ZAŁĄCZNIK DO POTWIERDZENIA
AB.6743.757.2020.5.KS-P z 08.01.2021

mgr inż. Piotr Kamiński
uprawniony projektant w zakresie
dróg i lotnisk
nr 181/88/UW

Inwestor	**MIASTO I GMINA BIERUTÓW** 56-420Bierutów, ul. Stanisława Moniuszki 12					
Jednostka projektowa	**KEZM-BUD** 51-122 Wrocław, ul. Roberta Kocha 11a					
Nazwa i adres	**Remont drogi gminnej wewnętrznej w miejscowości Zbytowa, gm. Bierutów** **(dz. nr 46dr, 48dr, 50dr, 41dr, 53dr AM-1 obręb Zbytowa, gm. Bierutów)**					
Tytuł rysunku	**PROJEKT ZAGOSPODAROWANIA TERENU**					
	BRANŻA DROGOWA					
Projektant	mgr inż. Piotr Kamiński	Nr uprawnień bud. 181/88/UW	Specjalność konstrukcyjno-inżynieryjna	Podpis		
Sprawdzający	-	Nr uprawnień bud. -	Specjalność -	Podpis		
Skala 1:500	Data 8 GRUDNIA 2020	Nr rysunku 2.1	Stadium PB			