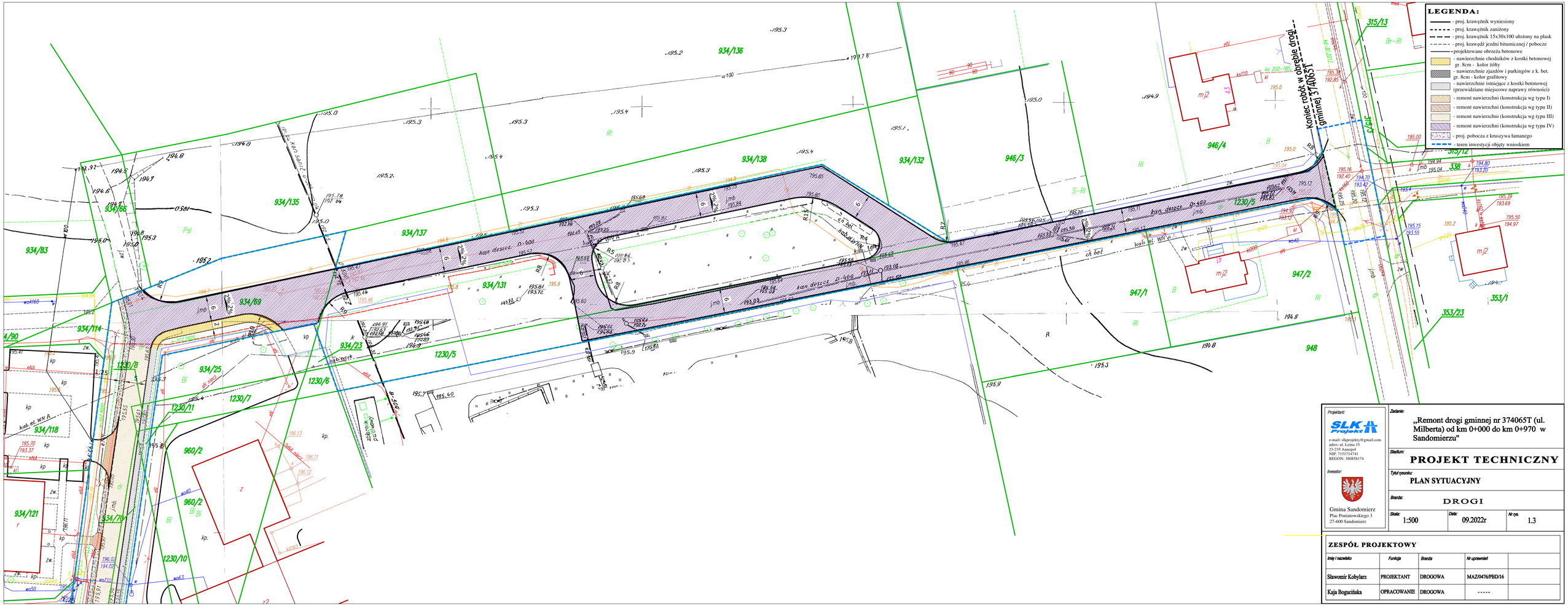

Projektant:

SLK Projekt

e-mail: slkprojekty@gmail.com
adres: ul. Leśna 15
23-235 Annopol
NIP: 7151714741
REGON: 380858174

Inwestor:

Gmina Sandomierz
Plac Poniatowskiego 3
27-600 Sandomierz

Zadanie:

„Remont drogi gminnej nr 374065T (ul. Milberta) od km 0+000 do km 0+970 w Sandomierzu"

Stadium:

PROJEKT TECHNICZNY

Tytuł rysunku:

PLAN SYTUACYJNY

Branża:

DROGI

Skala:	Data:	Nr rys.
1:500	09.2022r	1.3

ZESPÓŁ PROJEKTOWY

Imię i nazwisko	Funkcja	Branża	Nr uprawnień	
Sławomir Kobylarz	PROJEKTANT	DROGOWA	MAZ/0476/PBD/16	
Kaja Bogucińska	OPRACOWANIE	DROGOWA	-----	