

X=5516650.00
Y=7500150.00

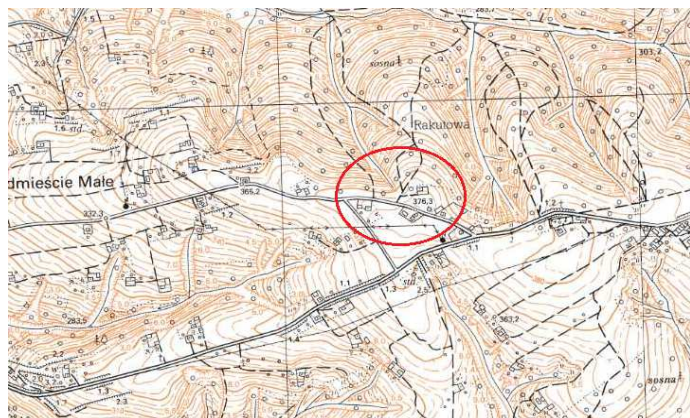

Orientacja 1:10000

Granice działek ewidencyjnych - mapa ewidencyjna obrębu Ciężkowice.

Niniejsza mapa nie zawiera w swojej treści planowanych inwestycji uzgodnionych w ZUDP.

Nie wyklucza się istnienia w terenie innych urządzeń podziemnych które nie zostały zgłoszone do inwentaryzacji.

Niniejsza mapa została wykonana bez ustalania obciążeń dotyczących służebności gruntowych.

MAPA DO CELÓW PROJEKTOWYCH skala 1:500

Jedn. ewid.: Ciężkowice - miasto (121601_4)ID: GGK-II.6640.9312.2023

Obręb: Ciężkowice (0001)

woj.małopolskie

sekcja nr. 7.119.21.16.1.3

nr.ks.rob. 516/2023

działka nr. 511/15

Sporządził dnia 15.12.2023

inż. Karol Rachel

mgr inż. Leszek Stępień

Układ odniesienia: poziomy - "2000", wysokościowy - "PL-EVRF2007-NH"

Mapa powstała na podstawie danych PODGiK w Tarnowie oraz pomiaru uzupełniającego w terenie.

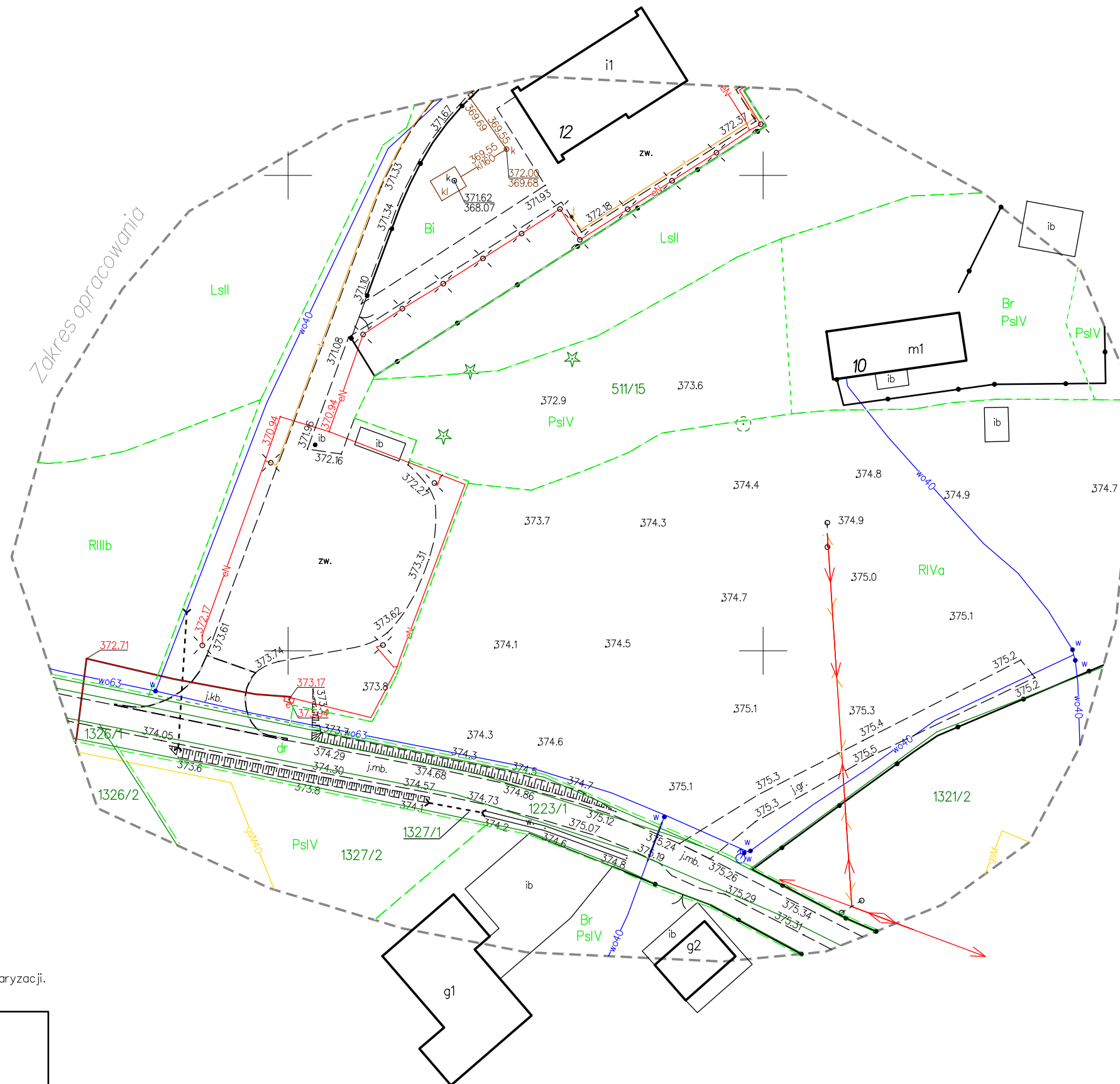

X=5516550.00
Y=7500250.00