

ARCHITECTURA

PROJEKT ARCHITECTONICZNO-BUDOWLANY
 Odbudowy wiaty magazynowo -
 składowej z inf. technicznymi

LOKALIZACJA:
 Wzg. Brzeziny 2218, Stow. Selski
 265 018, 2 Strumyczn
 Olsztyn 1023, Pomiech.
 Działka 605/11, 85/6

ARCHITECTURA

RYZYT PARTERU

01.04.2022 1:100 A-01

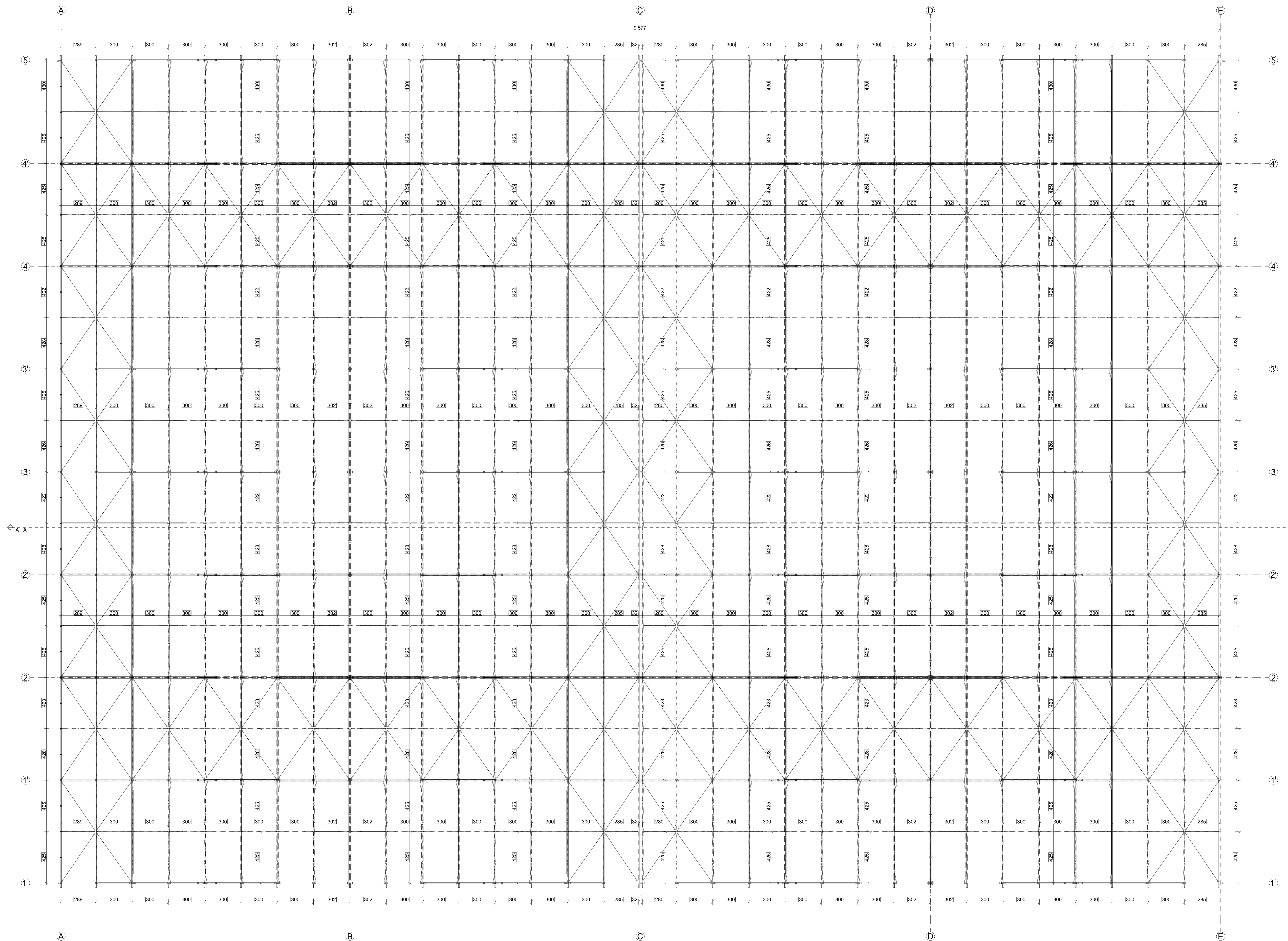

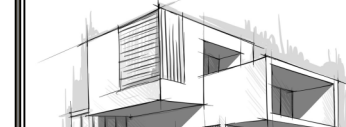

ARCHITEKTURA I INŻYNIERIA

 ul. ... 11-12

 ...

PROJEKT

ARCHITEKTONICZNO-BUDOWLANY

 Odbudowy wiaty magazynowo-

 labudowy z inf. techniczn...

LOKALIZACJA:

 Wł. Skarżyski: Str. Sobolew

 205, ośm. 505418, 2 Stracyn

 Drogi 5023 Prosimin,

 Działka 60511 850/6

 Data:

ARCHITEKTURA

 ...

 ...

 ...

RZUT KONSTRUKCJI

DACHU

 Data:

MAJEC

 2022

 1:100

 A-02



ARCHITEKTURA

PROJEKT
ARCHITEKTONICZNO BUDOWLANY
 Odbudowy wiaty magazynowo -
 laboratoryjnej z inf. technicznymi

LOKALIZACJA:
 Włk. Brzezińskiego 100m, Stawki
 20618, 2 Strawczyn
 Drogę 5023 Prosimak
 Działka 60011 80/6

INFORMACJE:
 Data: 2022
 Skala: 1:100
 Artykuł: A-03

1:100

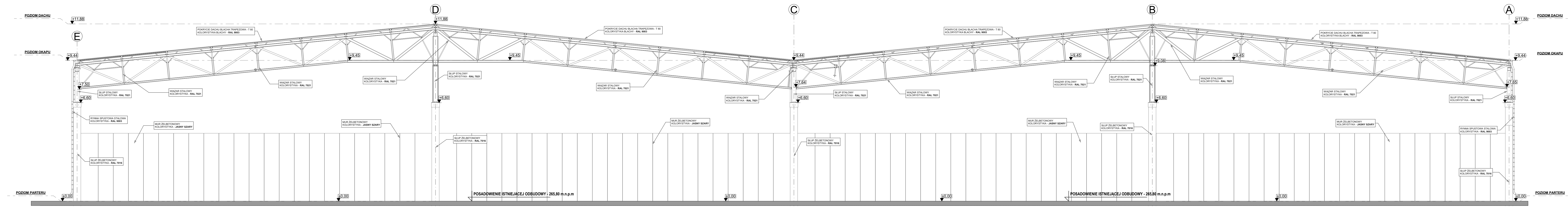

E 1

ELEWACJA WSCHODNIA

1:100

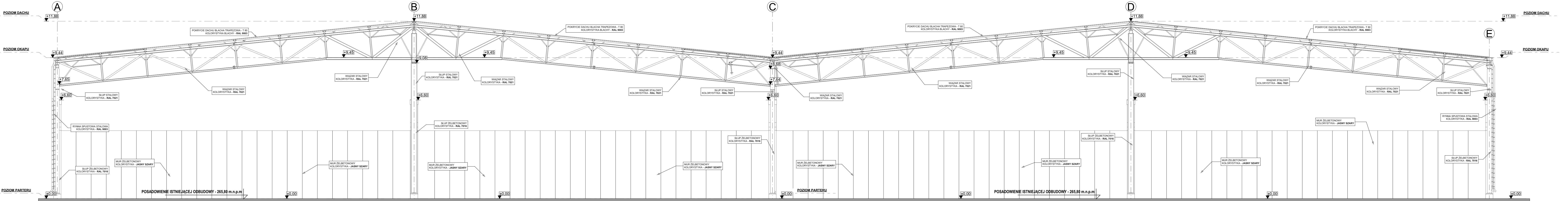

E 2

ELEWACJA ZACHODNIA

Kancelaria Nieruchomości w sp. z o.o.
 ul. ...
 ...
PROJEKT ARCHITEKTONICZNO BUDOWLANY
 Odbudowy wiaty magazynowo -
 składowej z inf. techniczną
LOKALIZACJA:
 Woj. świętokrzyskie ; Pow. kielecki
 Olszów 03003 Promnik
 Działka 890/11, 890/8
ARCHITEKTURA
 ...
RZUT ELEWACJI
 Data: MARZEC 2023 Skala: 1:100 M.05: A-05

1:100

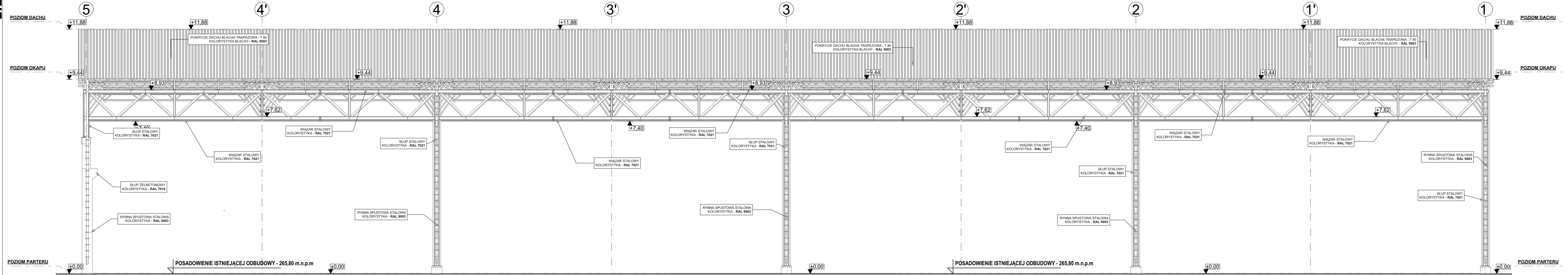

E 3

ELEWACJA POŁUDNIOWA

1:100

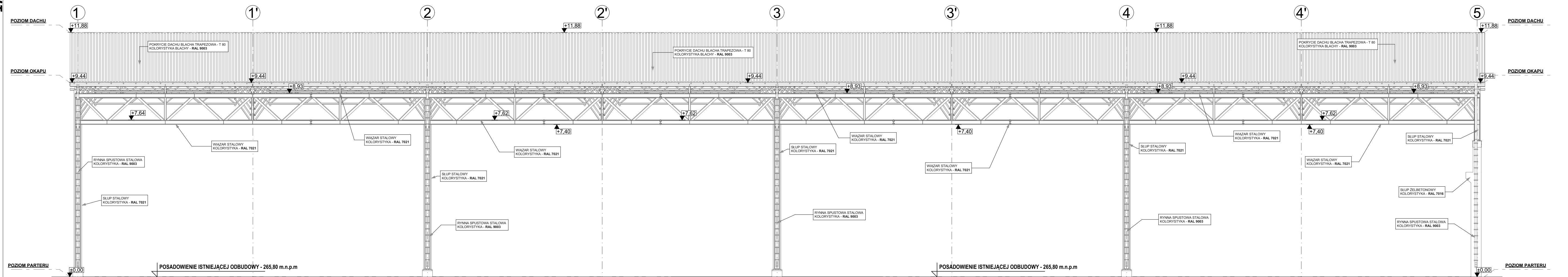

E 4

ELEWACJA PÓŁNOCNA



Kancelaria Nieruchomości w sp. z o.o.
Jędrzej Flaczk
Kowalewski 240 - 33 - 177 Pielisz
tel: 600 818 082 www.buog.pl

ARCHITECTURA

PROJEKT
ARCHITEKTONICZNO BUDOWLANY
Odbudowy wiaty magazynowo -
składowej z infr. techniczną

LOKALIZACJA:
Woj. świętokrzyskie; Pow. kielecki
Jedn. ewid. 260418_2 Strawczyn
Obręb 0009 Promnik
Działka 890/11, 890/8

branża: ARCHITEKTURA

Opiekun:
mgr inż. arch. Dawid Knap
Wzrost: Rz/A-09/10
Sędziwa: 2023
mgr inż. arch. Dawid Knap
Wzrost: MPOIA/048/2007
Sędziwa: 2023

Skala:
Planowa Ratel

Misja: RZUT ELEWACJI

Data: MARZEC 2023 Skala: 1:100 Nr.cyt: A-06